

projeção do PLD

RV0 de janeiro de 2026

ccee

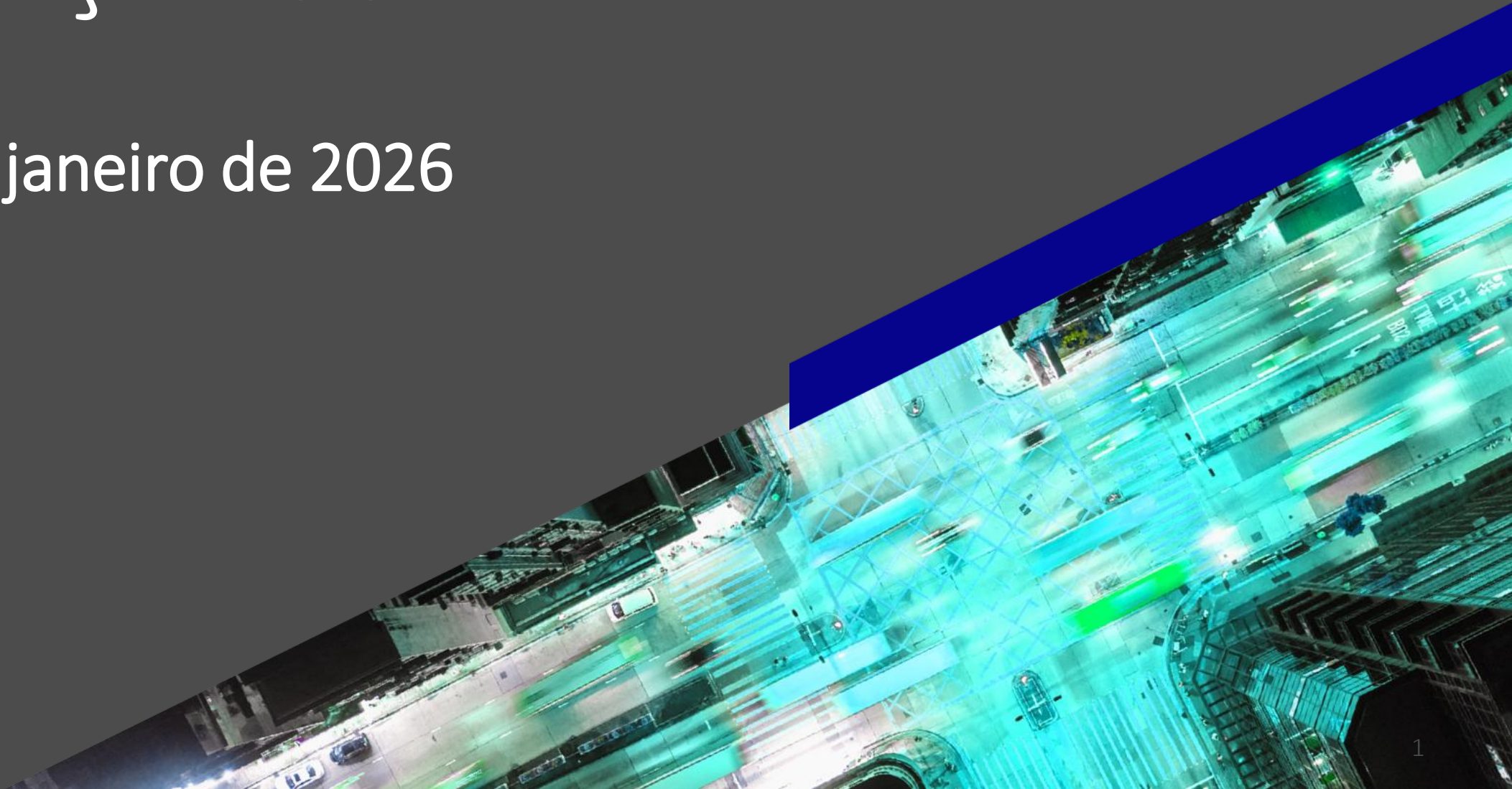

- A CCEE alerta e ressalta que é de responsabilidade exclusiva dos agentes de mercado e demais interessados a obtenção de outros dados e informações, a realização de análises, estudos e avaliações para fins de tomada de decisões, definição de estratégias de atuação e comerciais, assunção de compromissos e obrigações e quaisquer outras finalidades, em qualquer tempo e sob qualquer condição. Assim, **não cabe atribuir a CCEE qualquer responsabilidade pela tomada de decisões administrativas e empresariais relacionadas ao tema.** É proibida a reprodução ou utilização total ou parcial do presente sem a identificação da fonte.

- **projeção do PLD:**
 - projeção de ENA via redes neurais (log da ENA)
- **sensibilidade 1:**
 - projeção de ENA via SMAP estendido considerando a precipitação observada de dezembro de 2017 a fevereiro de 2019 (similaridade climatológica)
- **sensibilidade 2:**
 - projeção de ENA via SMAP estendido considerando a precipitação observada de dezembro de 2018 a fevereiro de 2020 (similaridade climatológica)
- **sensibilidade 3:**
 - projeção de ENA via SMAP estendido considerando a precipitação do modelo CFS de dezembro de 2025 até junho de 2026 (média do ensemble de vazões)
- **sensibilidade 4:**
 - projeção de ENA via SMAP estendido considerando a precipitação do modelo CFS de dezembro de 2025 até junho de 2026 (limite inferior do ensemble de vazões)
- **todos os casos consideram:**
 - simulação encadeada Newave e Decomp
 - despacho térmico por ordem de mérito
 - método de representação de diretrizes operativas

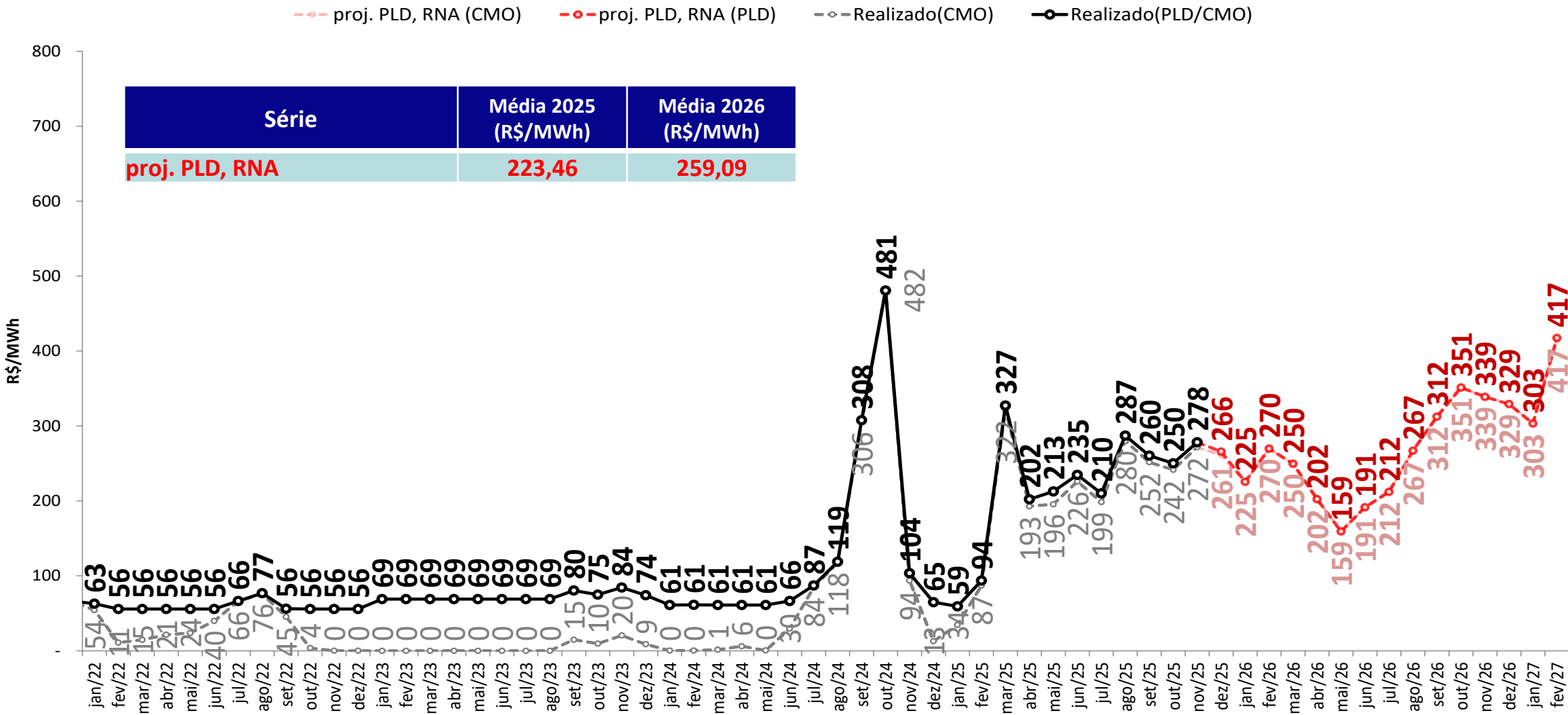

- Foram considerados:
- 2026 e 2027: $PLD_{MAX} = R\$ 785,27/MWh$, $PLD_{MIN} = R\$ 57,31/MWh$

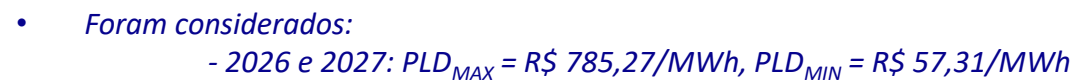

projeção do PLD – SE/CO

sensibilidade 2: proj. PLD SMAP 2018

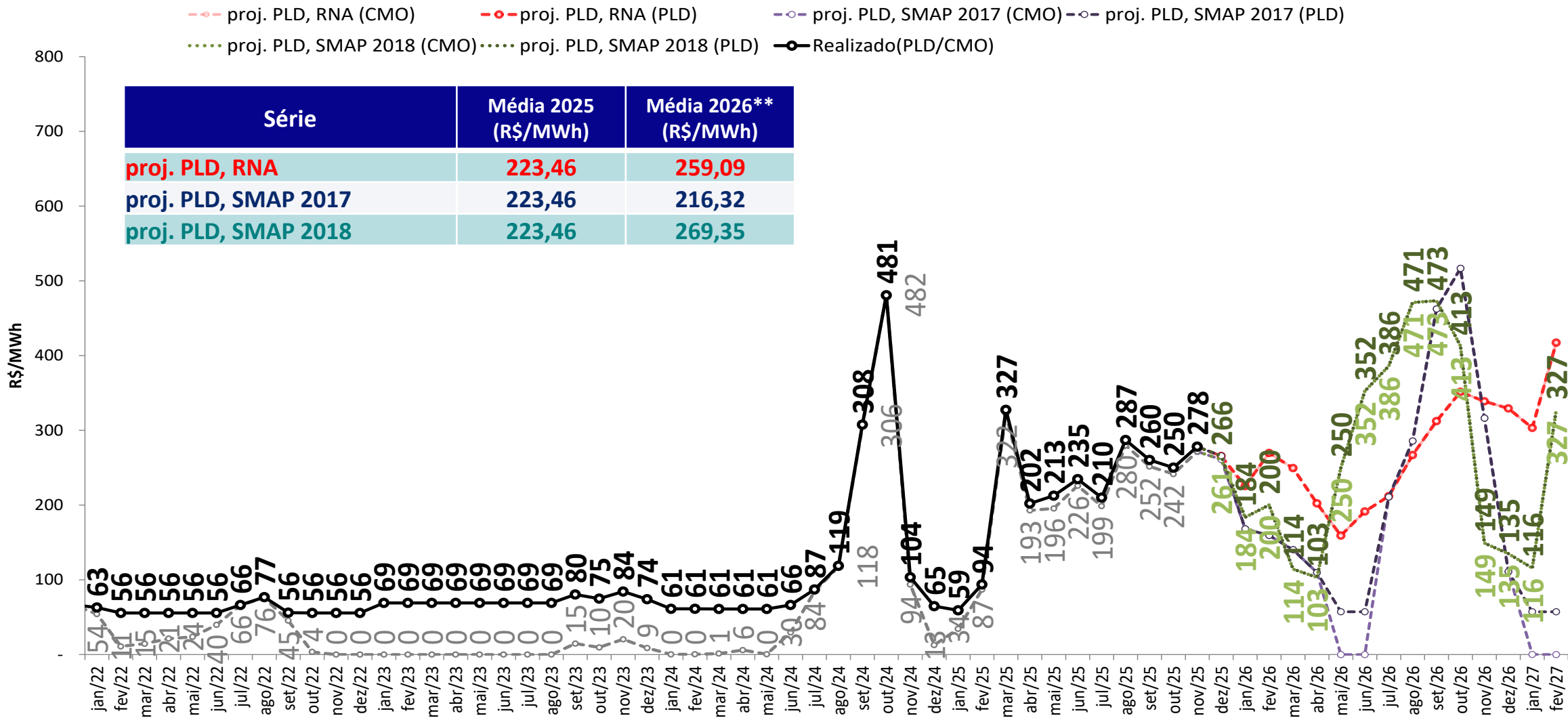

• **Foram considerados:**
- 2026 e 2027: $PLD_{MAX} = R\$ 785,27/MWh$, $PLD_{MIN} = R\$ 57,31/MWh$

projeção do PLD – SE/CO

sensibilidade 3: proj. PLD SMAP CFS VE

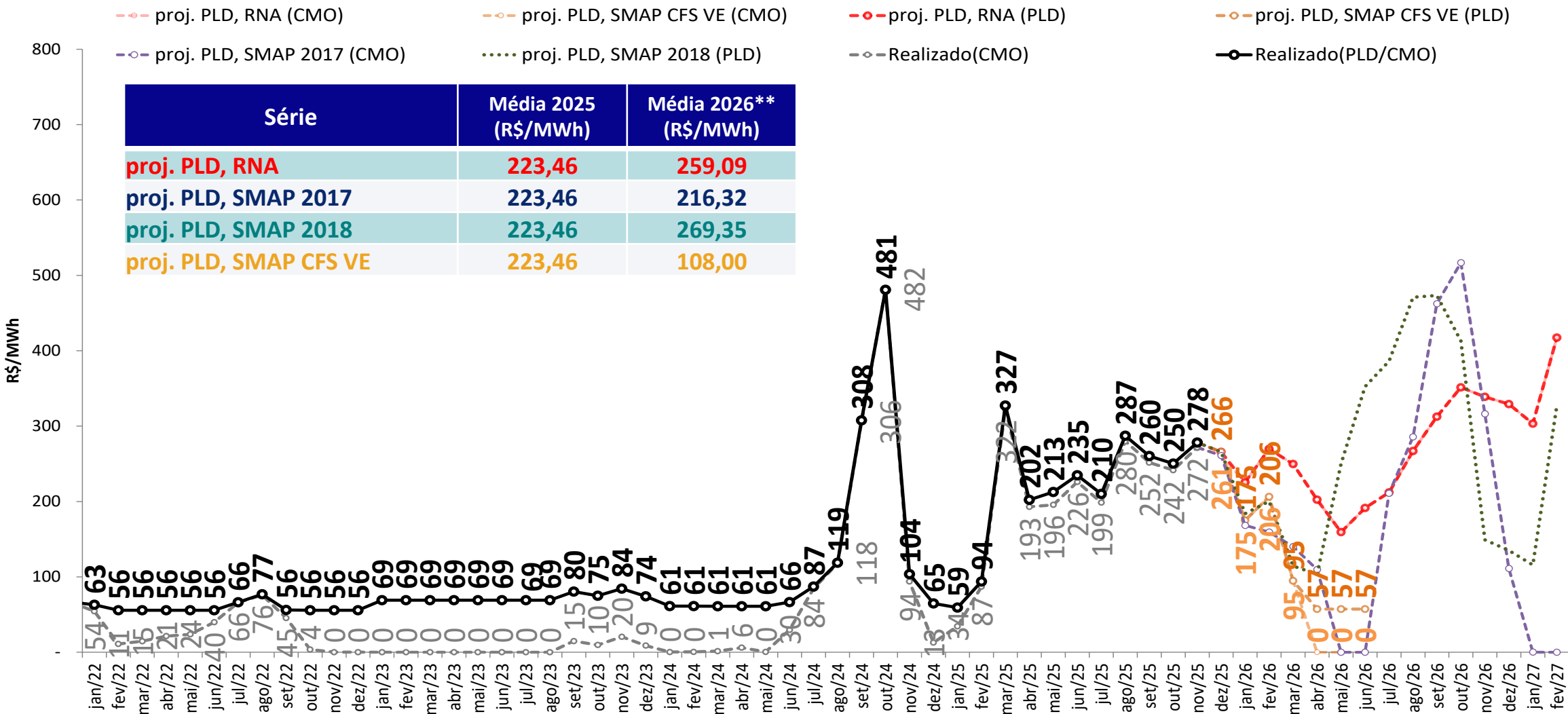

Foram considerados:

- 2026 e 2027: $PLD_{MAX} = R\$ 785,27/MWh$, $PLD_{MIN} = R\$ 57,31/MWh$

projeção do PLD – SE/CO

sensibilidade 4: proj. PLD SMAP CFS LI

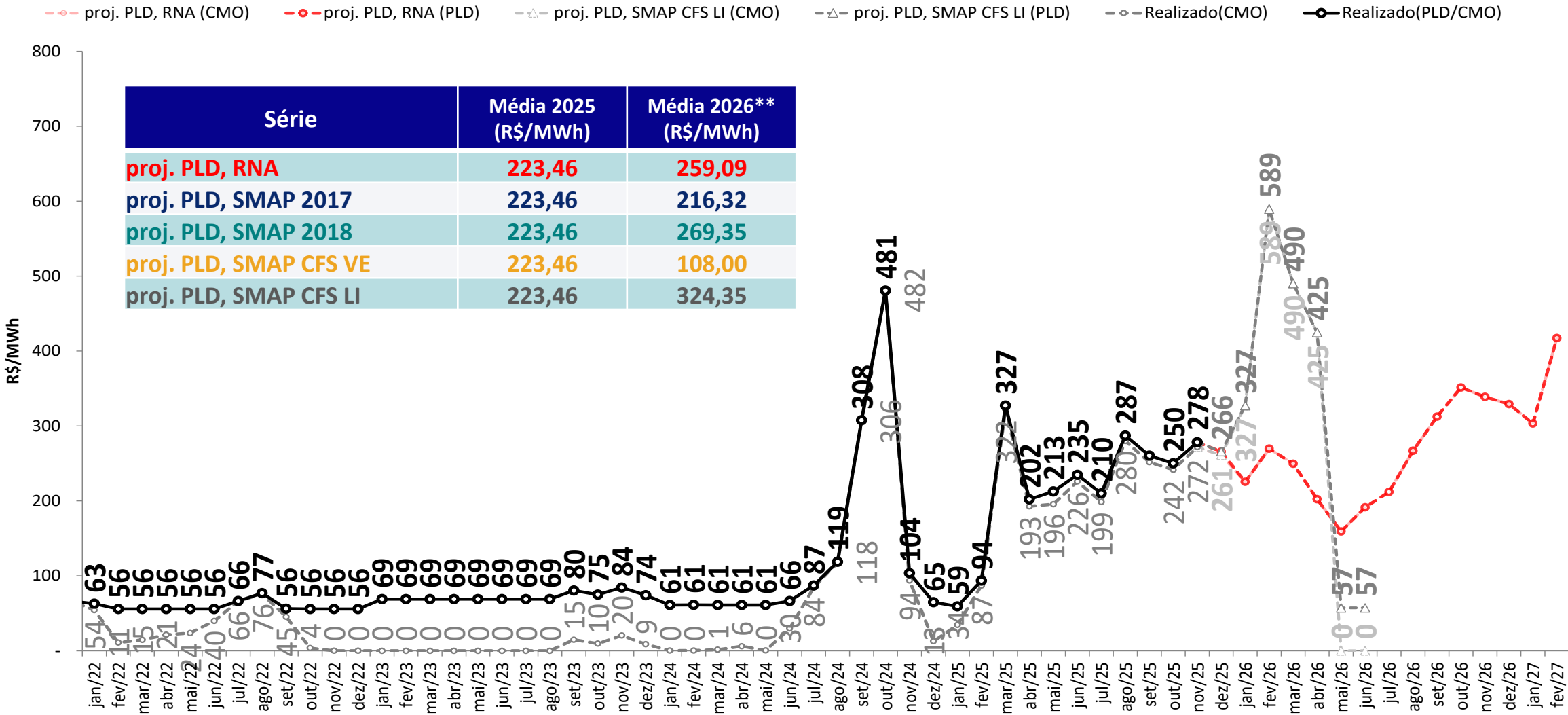

- Foram considerados:
- 2026 e 2027: $PLD_{MAX} = R\$ 785,27/MWh$, $PLD_{MIN} = R\$ 57,31/MWh$

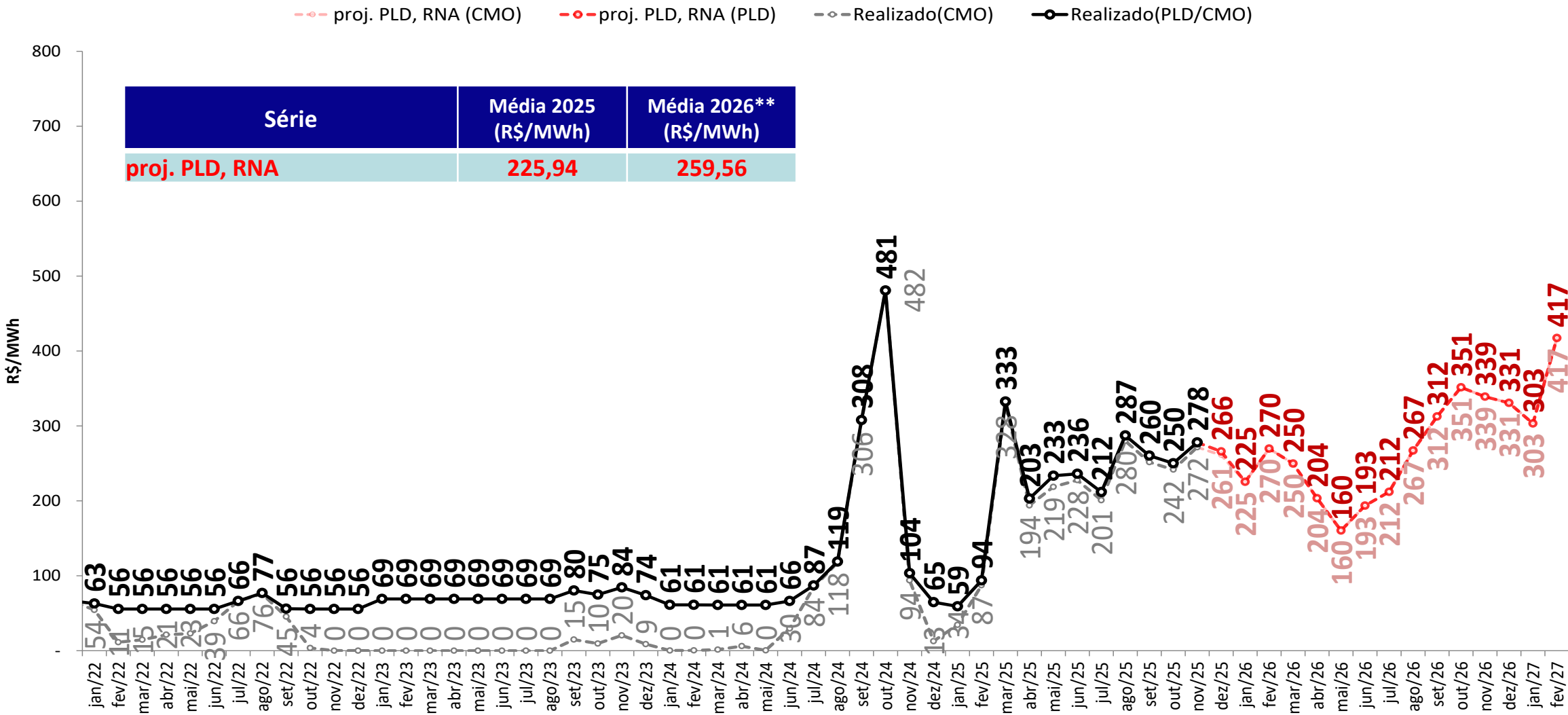

- Foram considerados:
- 2026 e 2027: $PLD_{MAX} = R\$ 785,27/MWh$, $PLD_{MIN} = R\$ 57,31/MWh$

projeção do PLD – Sul
sensibilidade 1: proj. PLD SMAP 2017

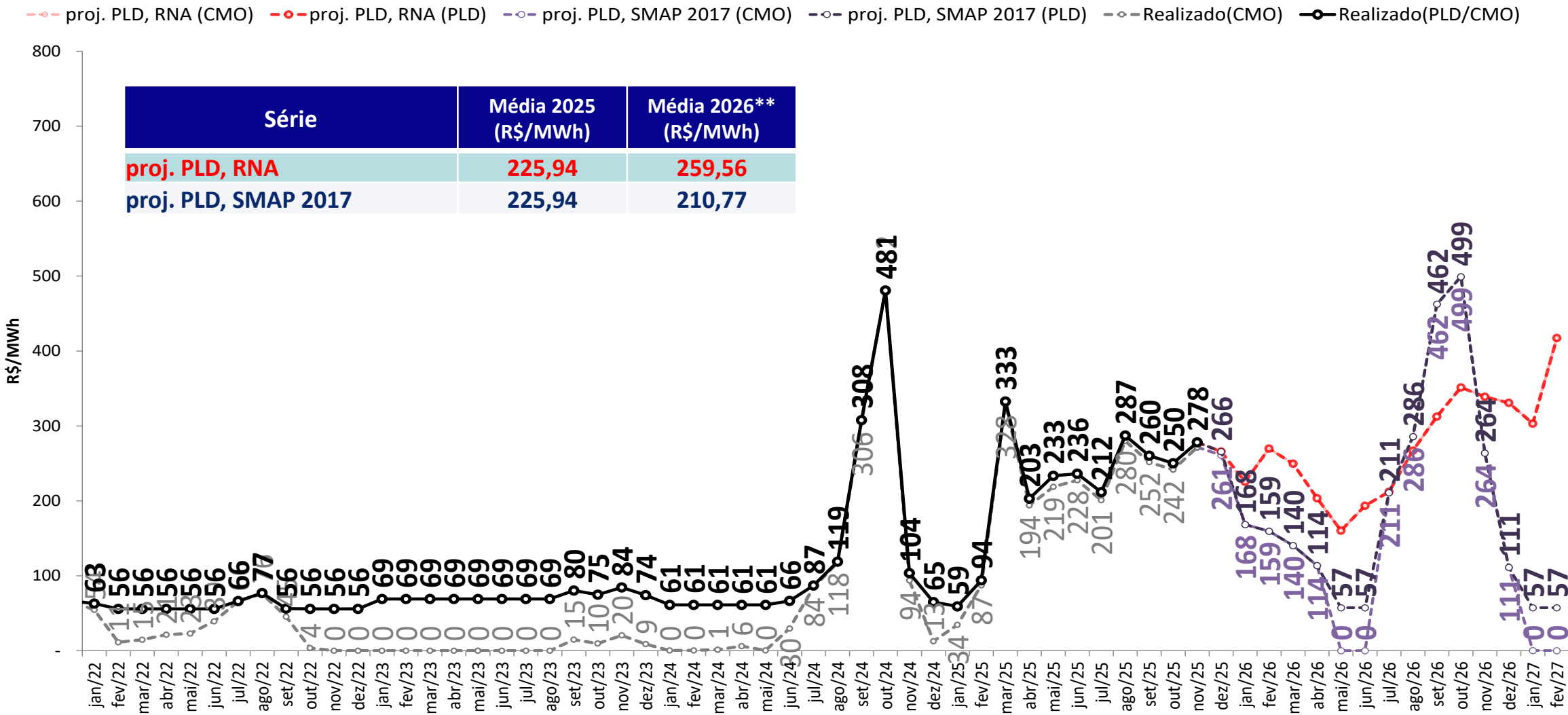

- Foram considerados:
- 2026 e 2027: $PLD_{MAX} = R\$ 785,27/MWh$, $PLD_{MIN} = R\$ 57,31/MWh$

projeção do PLD – Sul
sensibilidade 2: proj. PLD SMAP 2018

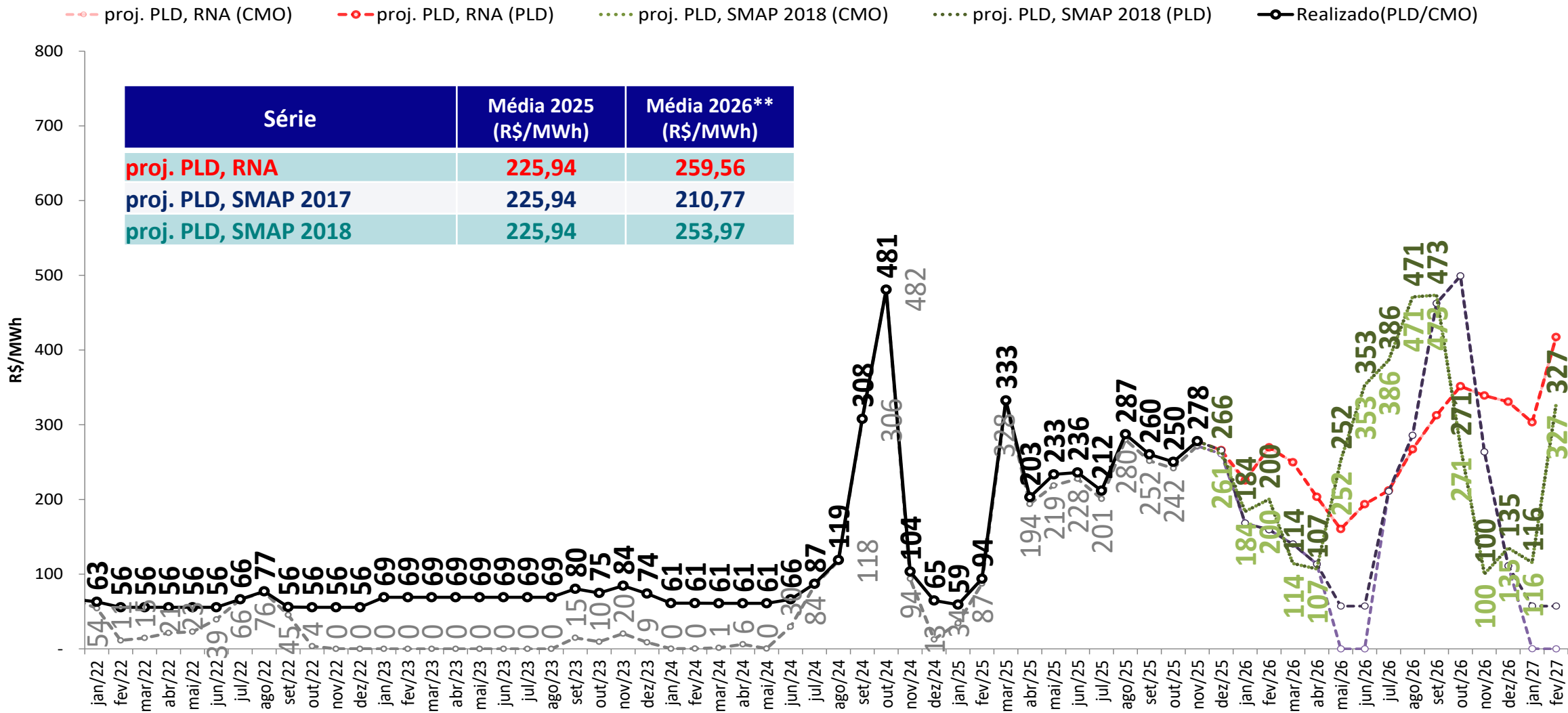

• Foram considerados:
- 2026 e 2027: $PLD_{MAX} = R\$ 785,27/MWh$, $PLD_{MIN} = R\$ 57,31/MWh$

projeção do PLD – Sul
sensibilidade 3: proj. PLD SMAP CFS VE

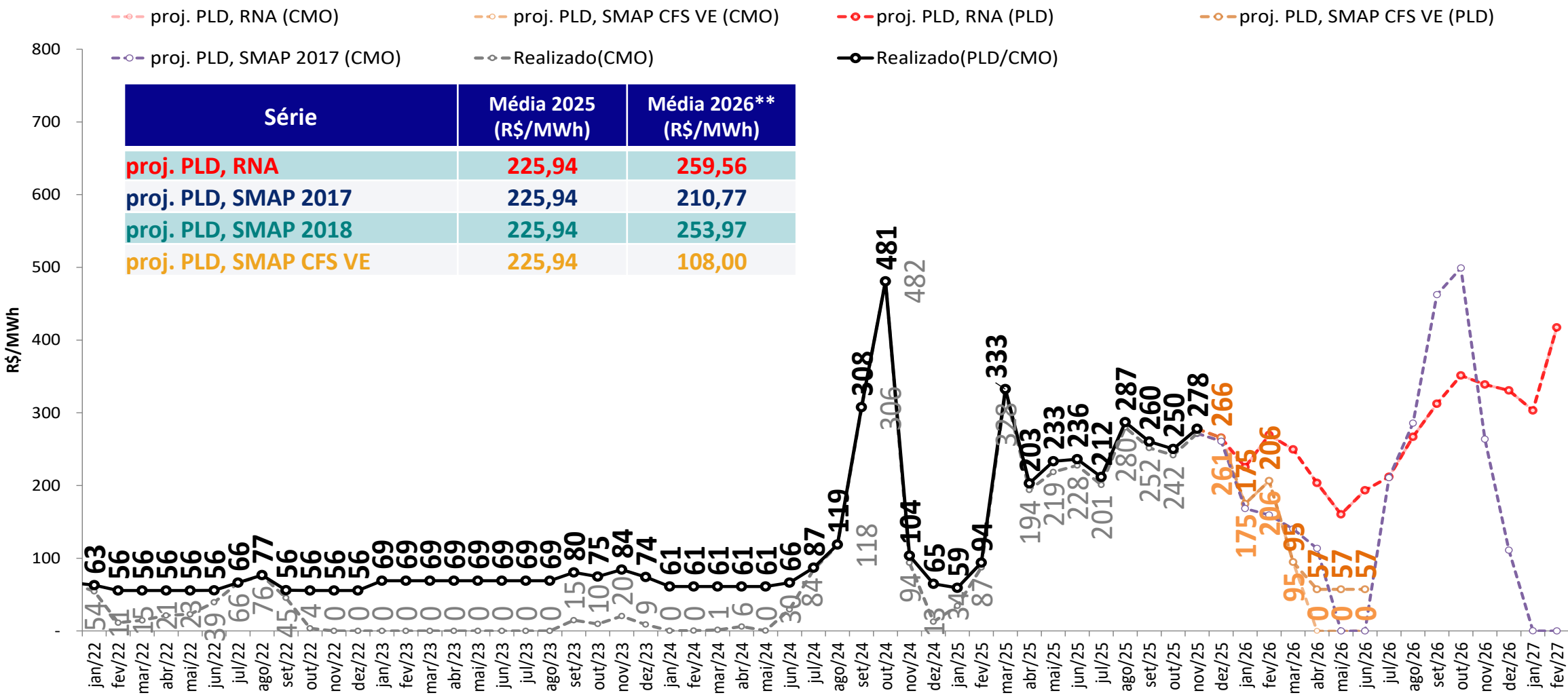

- Foram considerados:
- 2026 e 2027: $PLD_{MAX} = R\$ 785,27/MWh$, $PLD_{MIN} = R\$ 57,31/MWh$

projeção do PLD – Sul
sensibilidade 4: proj. PLD SMAP CFS LI

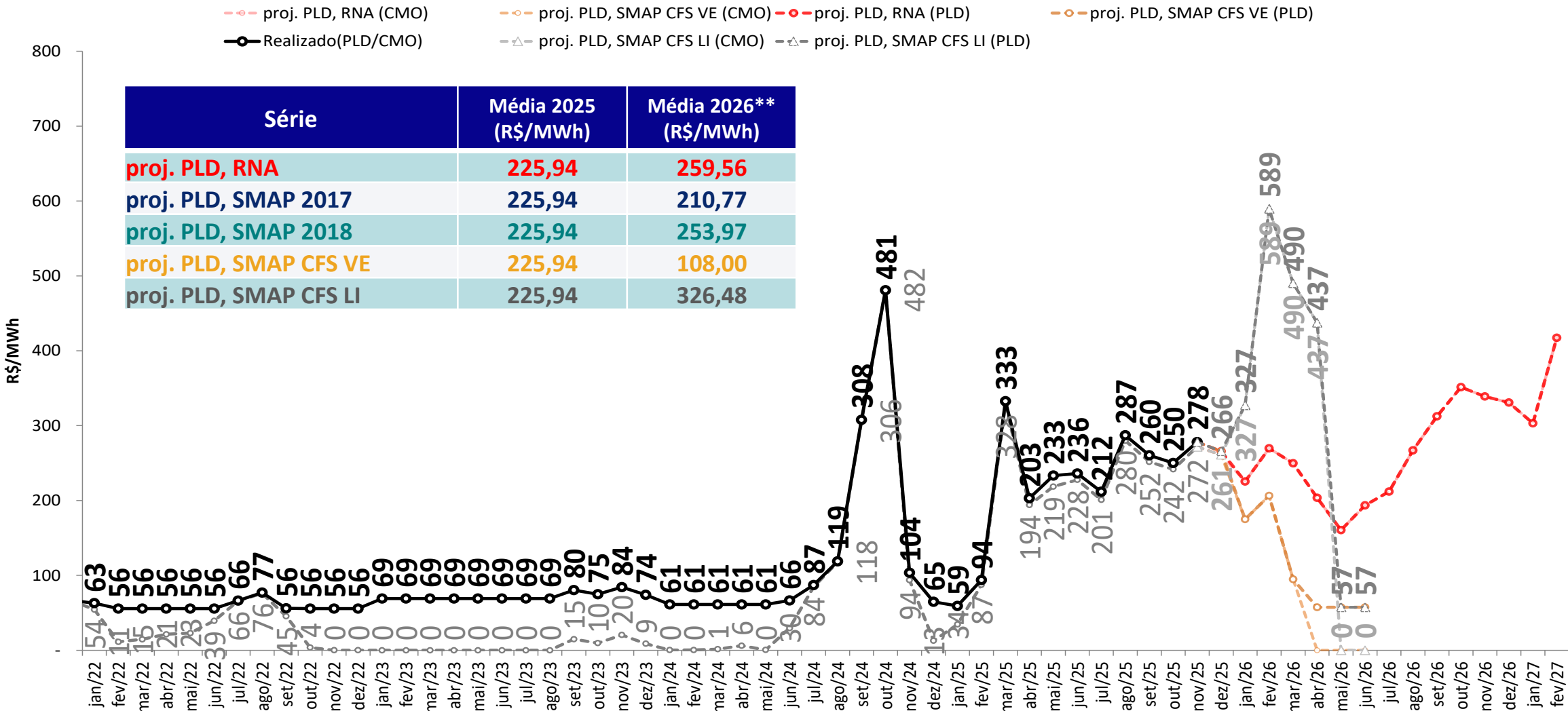

- Foram considerados:
- 2026 e 2027: $PLD_{MAX} = R\$ 785,27/MWh$, $PLD_{MIN} = R\$ 57,31/MWh$

projeção do PLD – Nordeste
sensibilidade 1: proj. PLD SMAP 2017

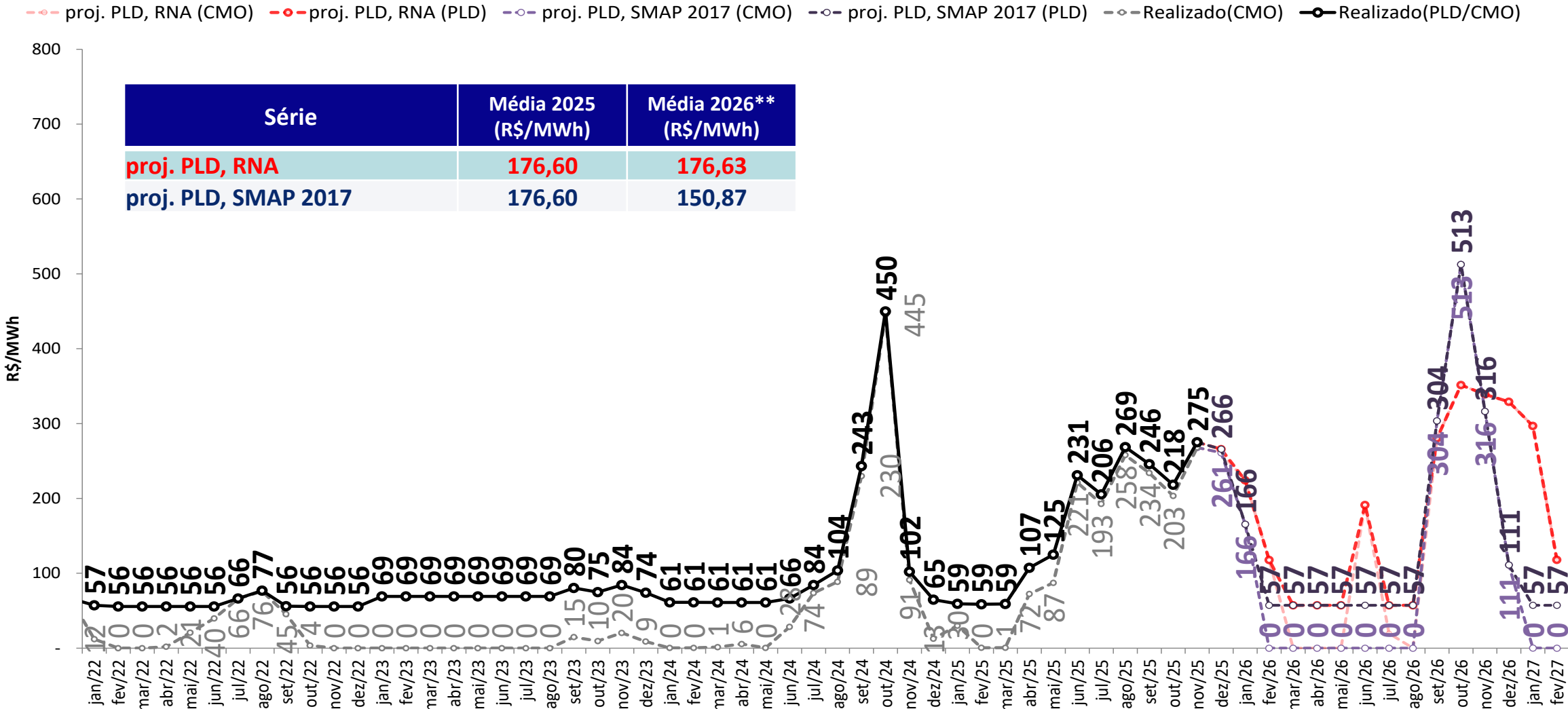

- Foram considerados:
- 2026 e 2027: $PLD_{MAX} = R\$ 785,27/MWh$, $PLD_{MIN} = R\$ 57,31/MWh$

projeção do PLD – Nordeste
sensibilidade 2: proj. PLD SMAP 2018

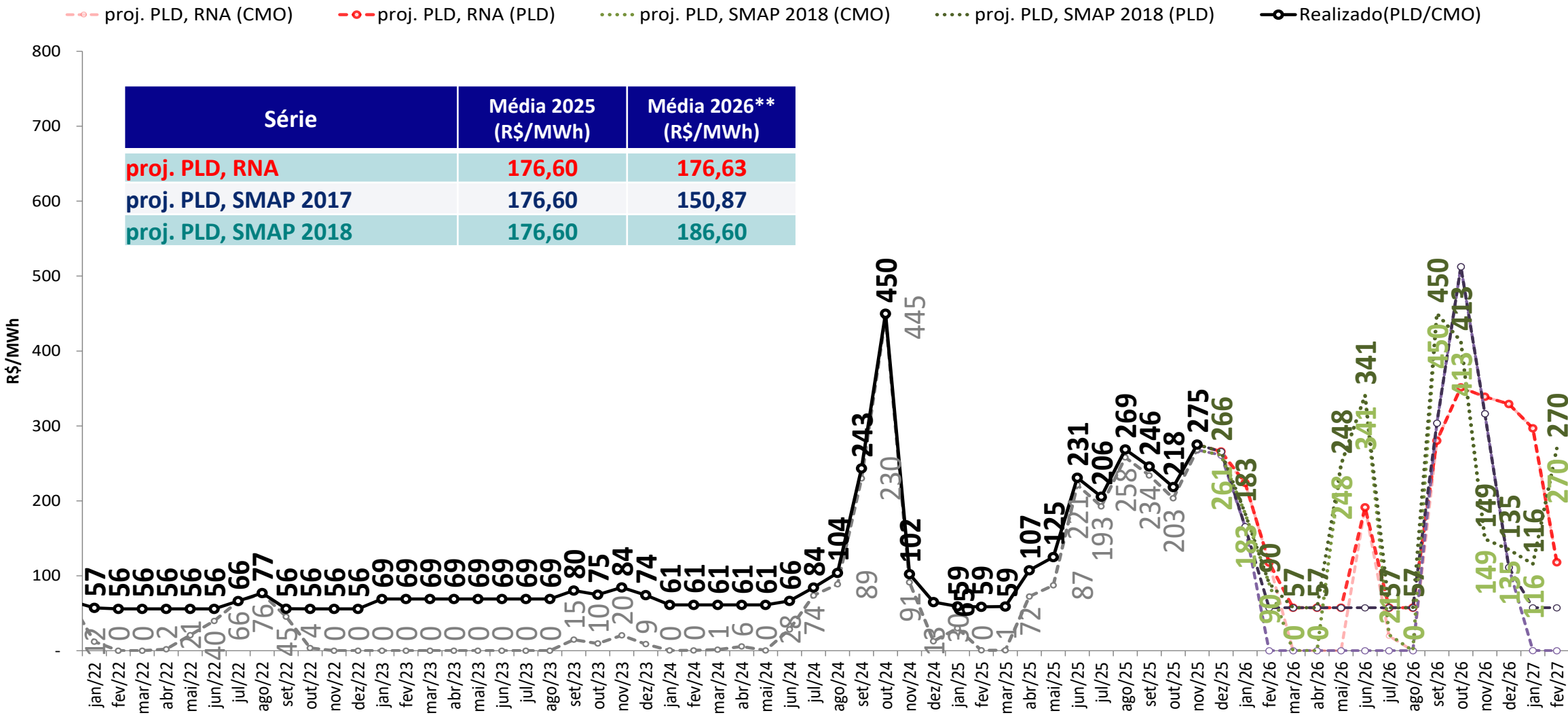

- Foram considerados:
 - 2026 e 2027: $PLD_{MAX} = R\$ 785,27/MWh$, $PLD_{MIN} = R\$ 57,31/MWh$

projeção do PLD – Nordeste
sensibilidade 3: proj. PLD SMAP CFS VE

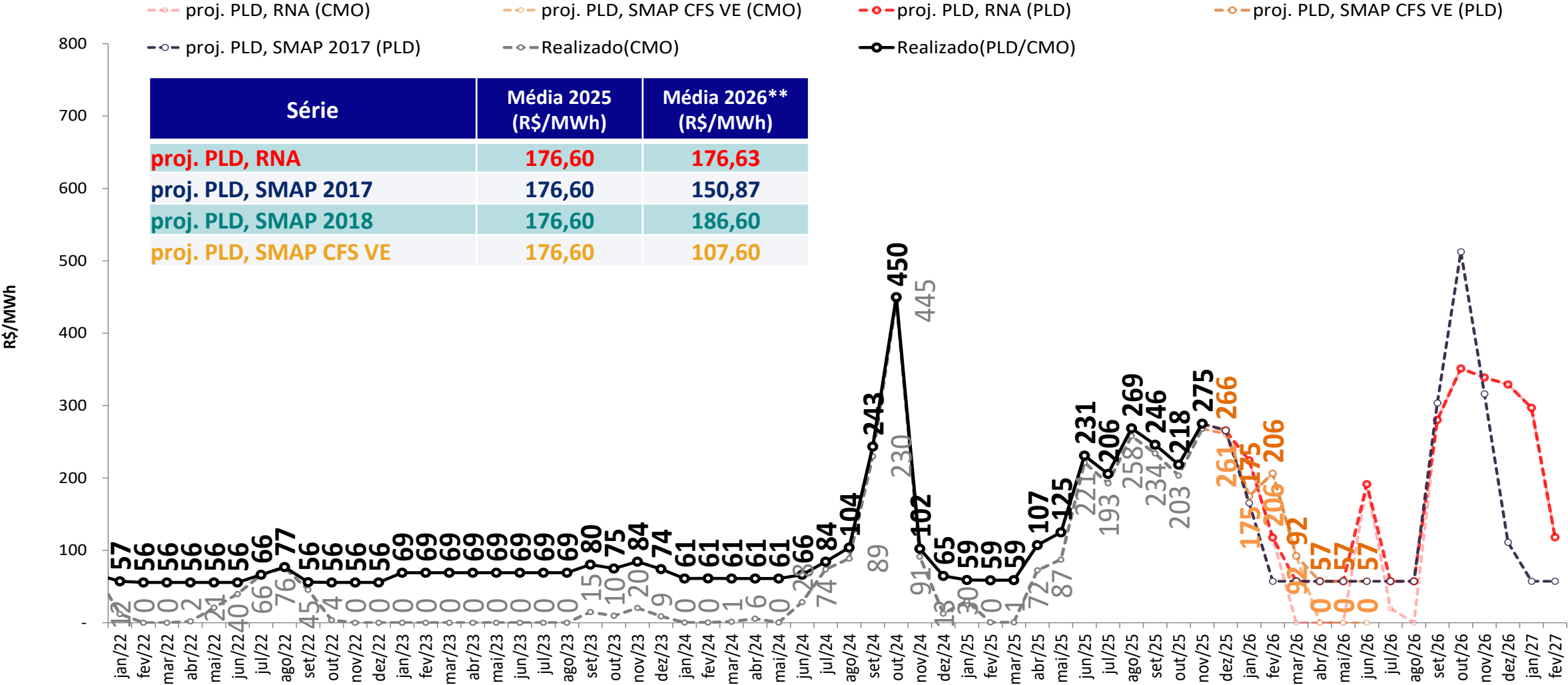

• Foram considerados:
- 2026 e 2027: $PLD_{MAX} = R\$ 785,27/MWh$, $PLD_{MIN} = R\$ 57,31/MWh$

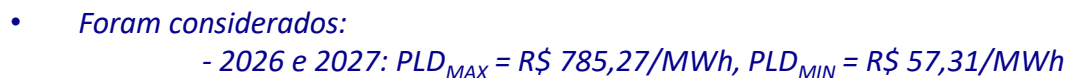

projeção do PLD – Norte
proj. PLD RNA

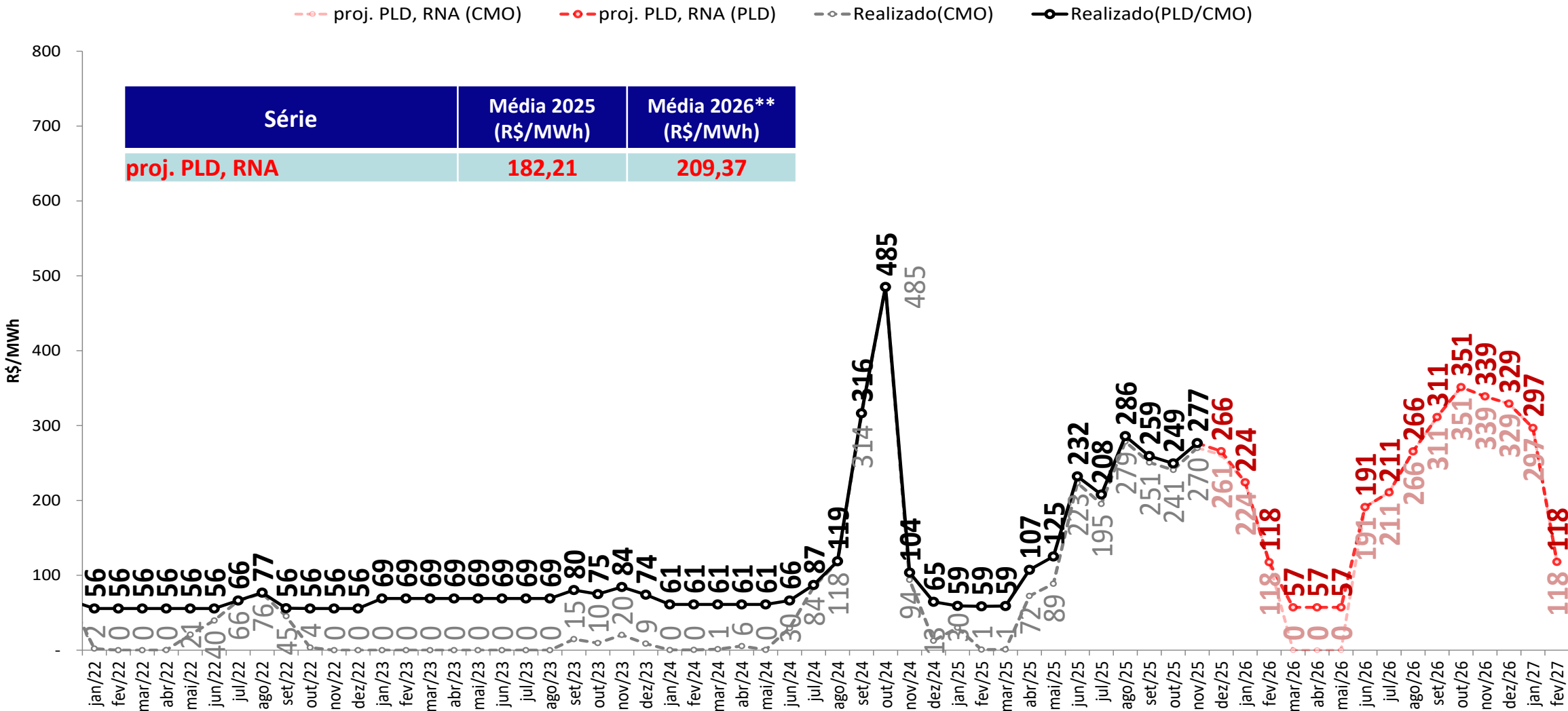

- Foram considerados:
- 2026 e 2027: $PLD_{MAX} = R\$ 785,27/MWh$, $PLD_{MIN} = R\$ 57,31/MWh$

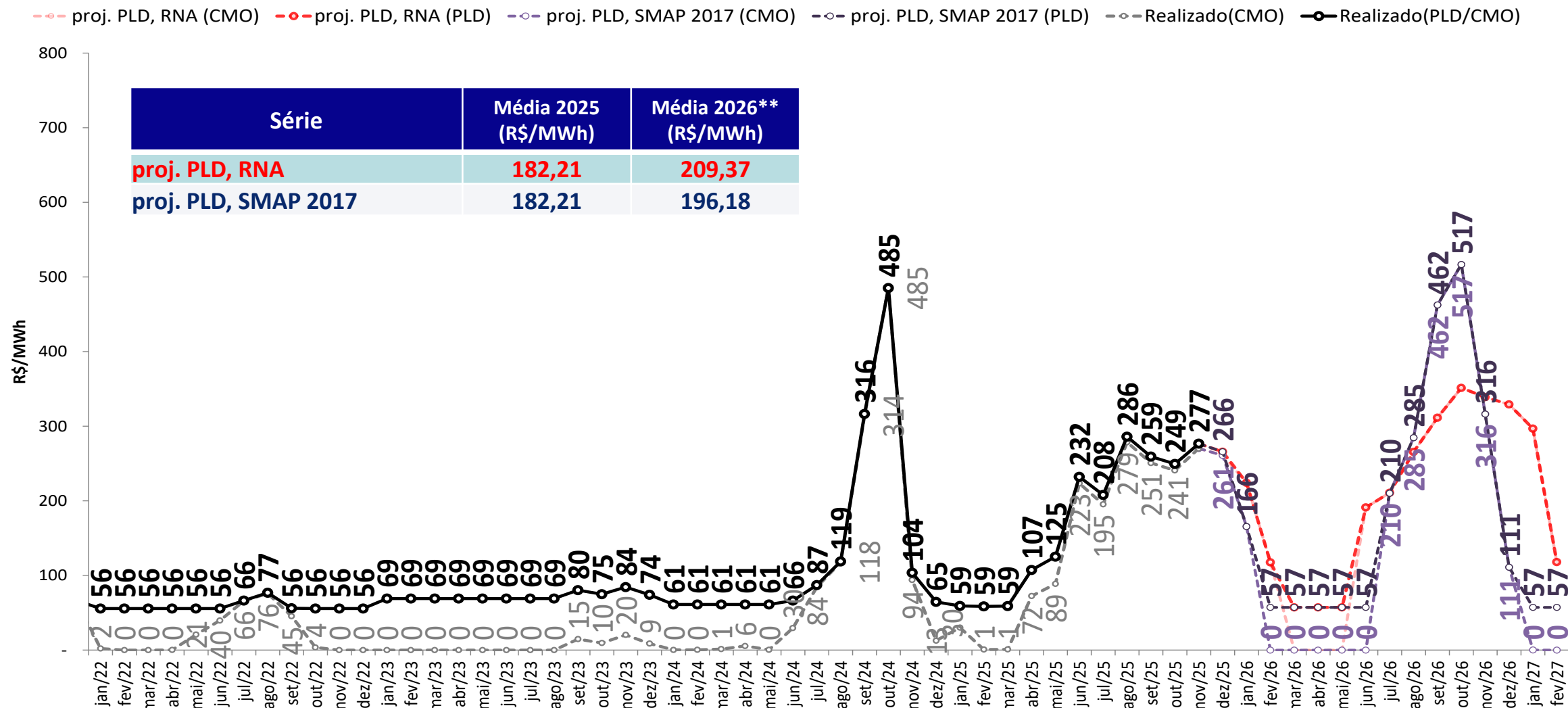

- Foram considerados:
 - 2026 e 2027: $PLD_{MAX} = R\$ 785,27/MWh$, $PLD_{MIN} = R\$ 57,31/MWh$

projeção do PLD – Norte
sensibilidade 2: proj. PLD SMAP 2018

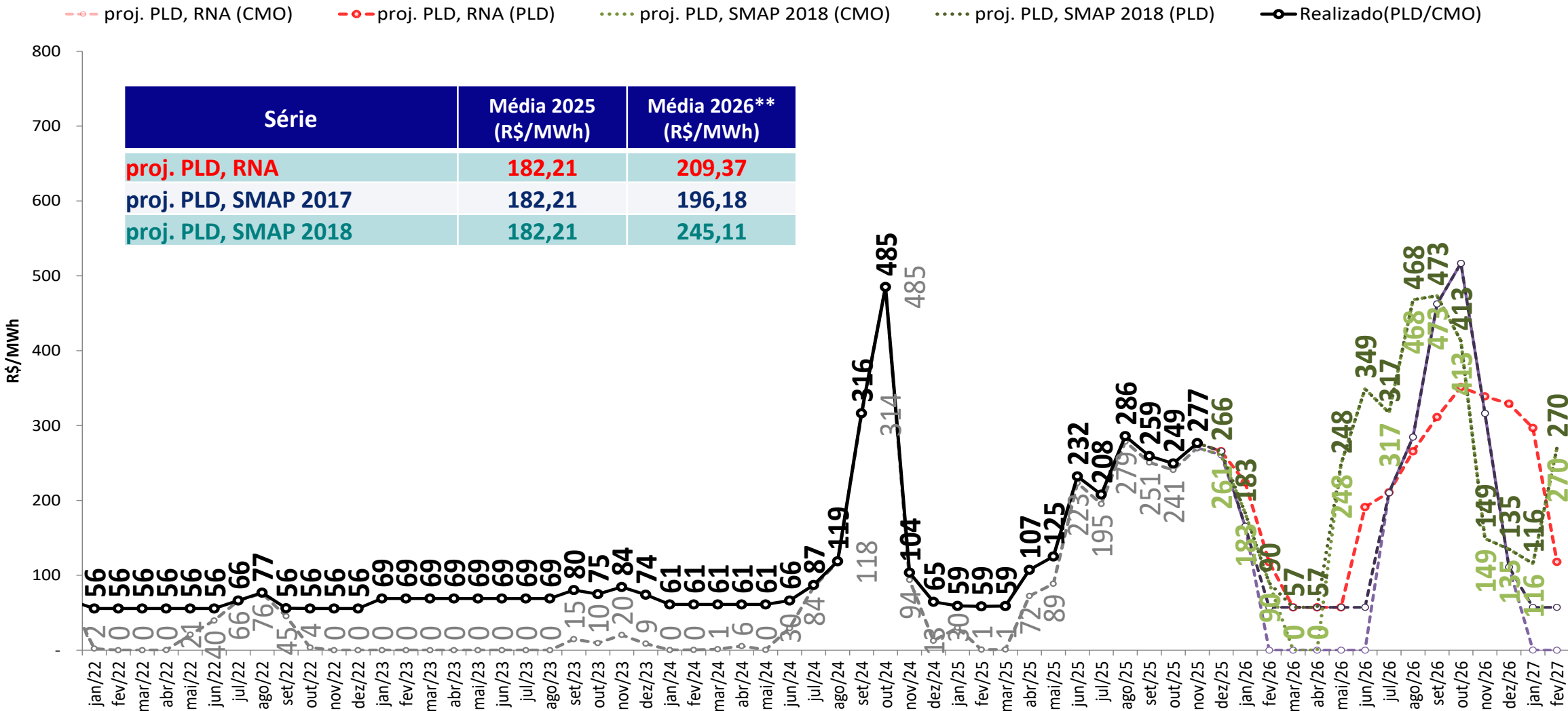

- Foram considerados:
- 2026 e 2027: $PLD_{MAX} = R\$ 785,27/MWh$, $PLD_{MIN} = R\$ 57,31/MWh$

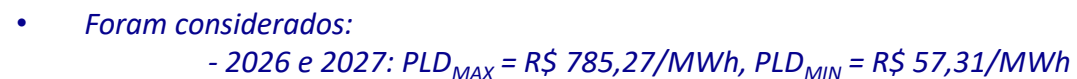

projeção do PLD – Norte
sensibilidade 4: proj. PLD SMAP CFS LI

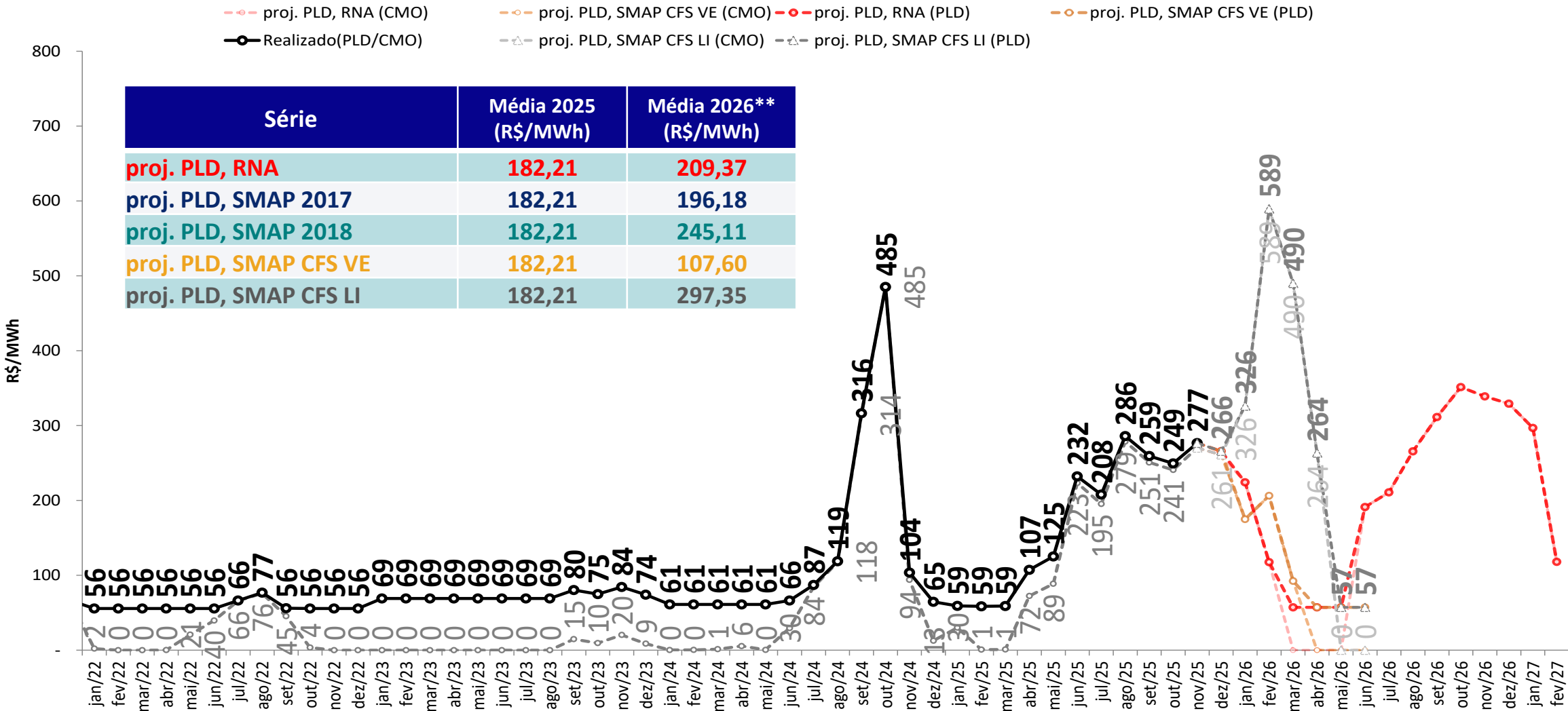

- Foram considerados:
- 2026 e 2027: $PLD_{MAX} = R\$ 785,27/MWh$, $PLD_{MIN} = R\$ 57,31/MWh$

tabela resumo da projeção do PLD

SE/CO	dez/25	jan/26	fev/26	mar/26	abr/26	mai/26	jun/26	jul/26	ago/26	set/26	out/26	nov/26	dez/26	jan/27	fev/27
proj. PLD, RNA	266	225	270	250	202	159	191	212	267	312	351	339	329	303	417
proj. PLD, SMAP 2017	266	168	159	140	110	57	57	211	286	462	517	316	111	57	57
proj. PLD, SMAP 2018	266	184	200	114	103	250	352	386	471	473	413	149	135	116	327
proj. PLD, SMAP CFS VE	266	175	206	95	57	57	57	-	-	-	-	-	-	-	-
proj. PLD, SMAP CFS LI	266	327	589	490	425	57	57	-	-	-	-	-	-	-	-
S	dez/25	jan/26	fev/26	mar/26	abr/26	mai/26	jun/26	jul/26	ago/26	set/26	out/26	nov/26	dez/26	jan/27	fev/27
proj. PLD, RNA	266	225	270	250	204	160	193	212	267	312	351	339	331	303	417
proj. PLD, SMAP 2017	266	168	159	140	114	57	57	211	286	462	499	264	111	57	57
proj. PLD, SMAP 2018	266	184	200	114	107	252	353	386	471	473	271	100	135	116	327
proj. PLD, SMAP CFS VE	266	175	206	95	57	57	57	-	-	-	-	-	-	-	-
proj. PLD, SMAP CFS LI	266	327	589	490	437	57	57	-	-	-	-	-	-	-	-

NE	dez/25	jan/26	fev/26	mar/26	abr/26	mai/26	jun/26	jul/26	ago/26	set/26	out/26	nov/26	dez/26	jan/27	fev/27
proj. PLD, RNA	266	224	118	57	57	57	191	57	57	280	351	339	329	297	118
proj. PLD, SMAP 2017	266	166	57	57	57	57	57	57	57	304	513	316	111	57	57
proj. PLD, SMAP 2018	266	183	90	57	57	248	341	57	57	450	413	149	135	116	270
proj. PLD, SMAP CFS VE	266	175	206	92	57	57	57	-	-	-	-	-	-	-	-
proj. PLD, SMAP CFS LI	266	326	589	490	264	57	57	-	-	-	-	-	-	-	-

N	dez/25	jan/26	fev/26	mar/26	abr/26	mai/26	jun/26	jul/26	ago/26	set/26	out/26	nov/26	dez/26	jan/27	fev/27
proj. PLD, RNA	266	224	118	57	57	57	191	211	266	311	351	339	329	297	118
proj. PLD, SMAP 2017	266	166	57	57	57	57	57	210	285	462	517	316	111	57	57
proj. PLD, SMAP 2018	266	183	90	57	57	248	349	317	468	473	413	149	135	116	270
proj. PLD, SMAP CFS VE	266	175	206	92	57	57	57	-	-	-	-	-	-	-	-
proj. PLD, SMAP CFS LI	266	326	589	490	264	57	57	-	-	-	-	-	-	-	-

- 2026 e 2027: $PLD_{MAX} = R\$ 785,27/MWh$, $PLD_{MIN} = R\$ 57,31/MWh$

projeção de energia natural afluyente
proj. PLD RNA

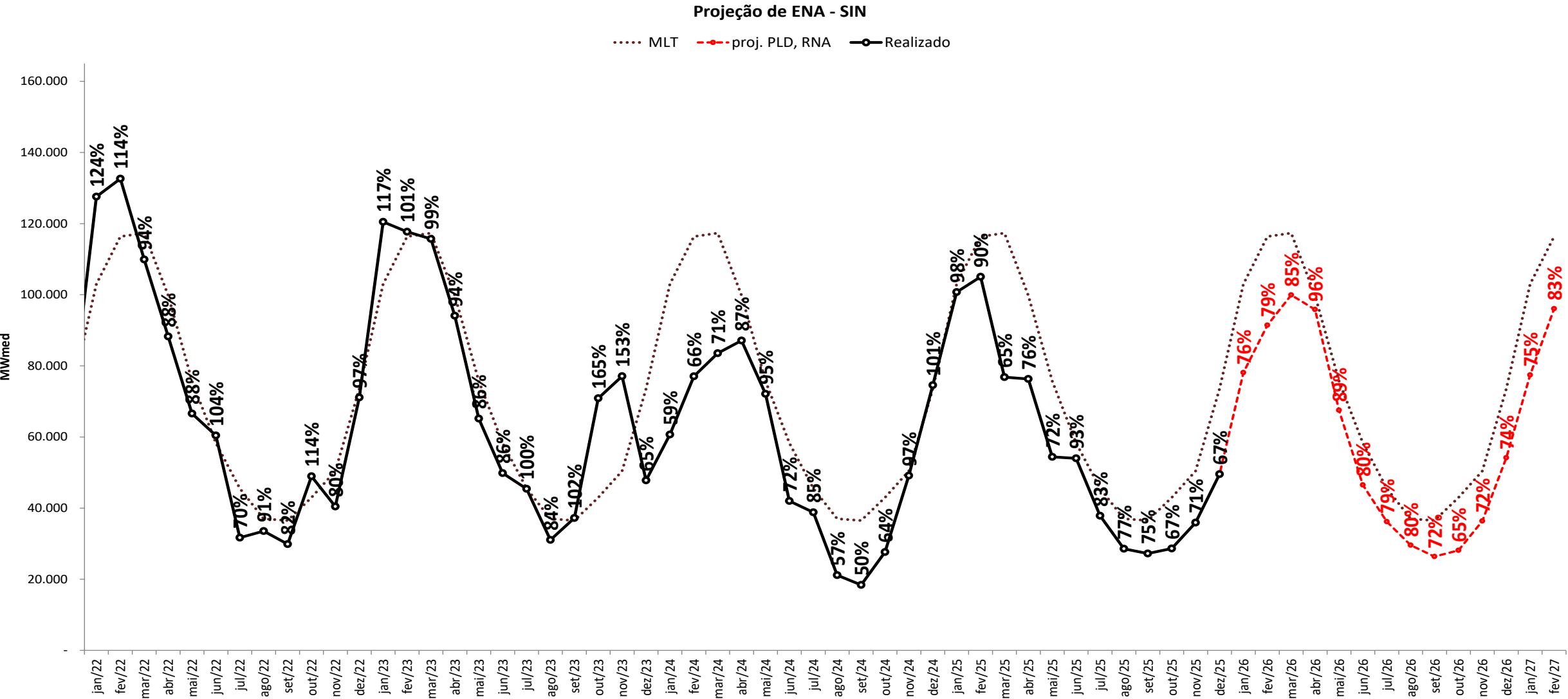

projeção de energia natural afluyente
sensibilidade 1: proj. PLD SMAP 2017

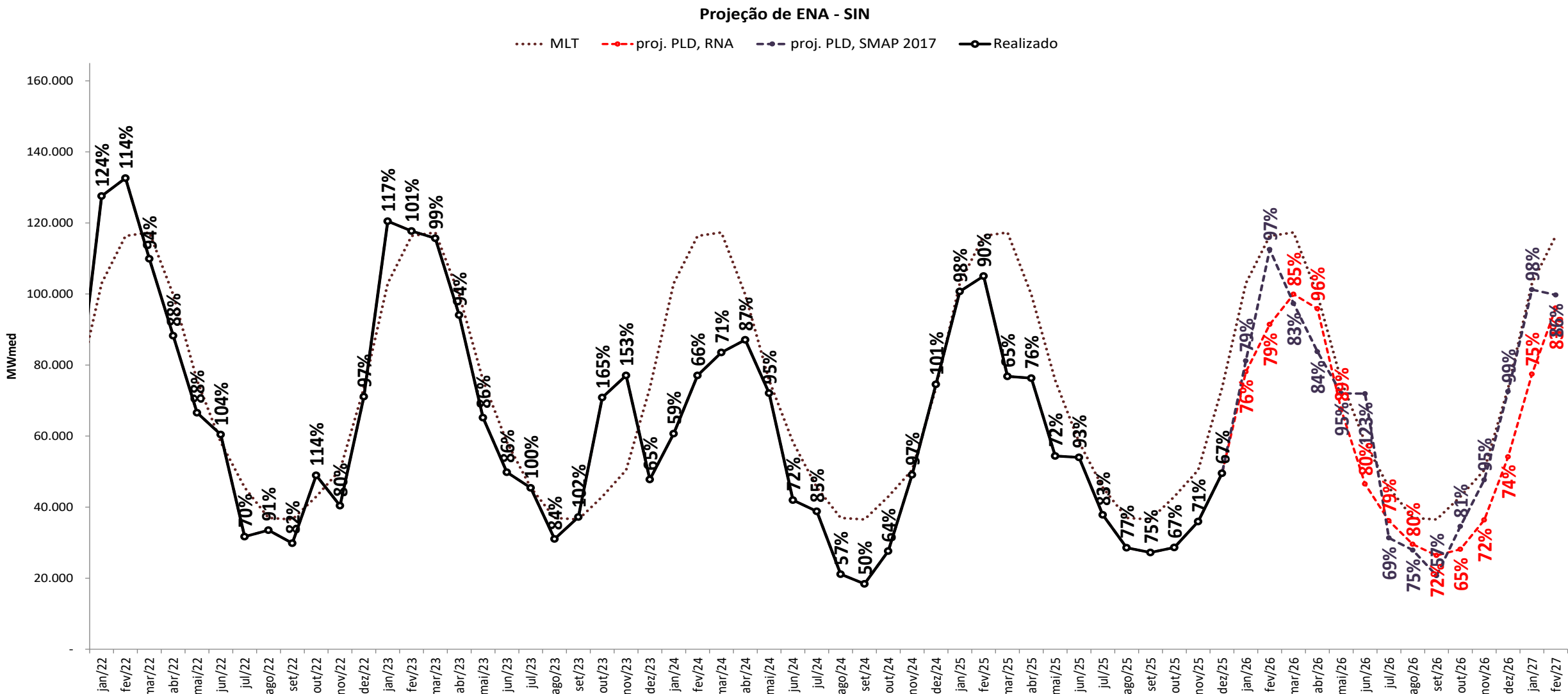

projeção de energia natural afluyente
sensibilidade 2: proj. PLD SMAP 2018

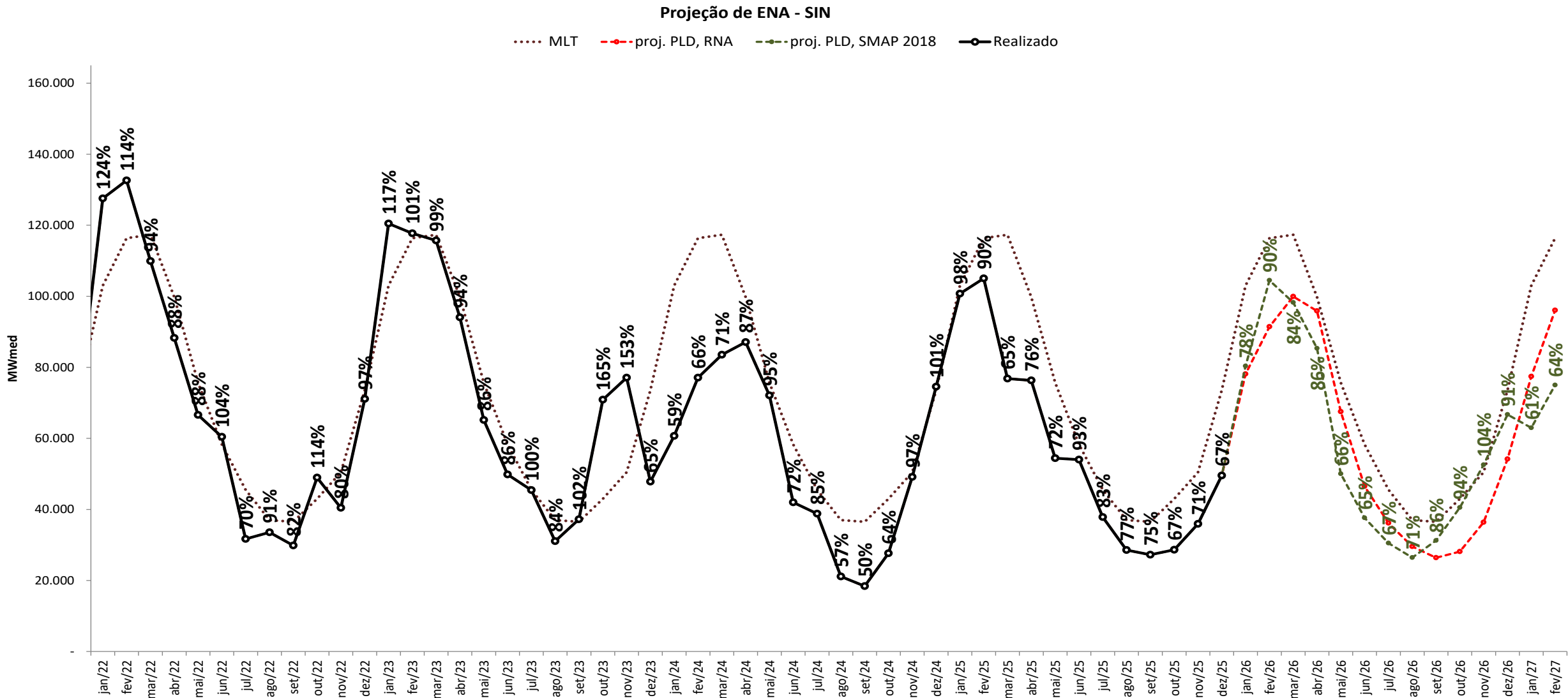

projeção de energia natural afluyente
sensibilidade 3: proj. PLD SMAP CFS VE

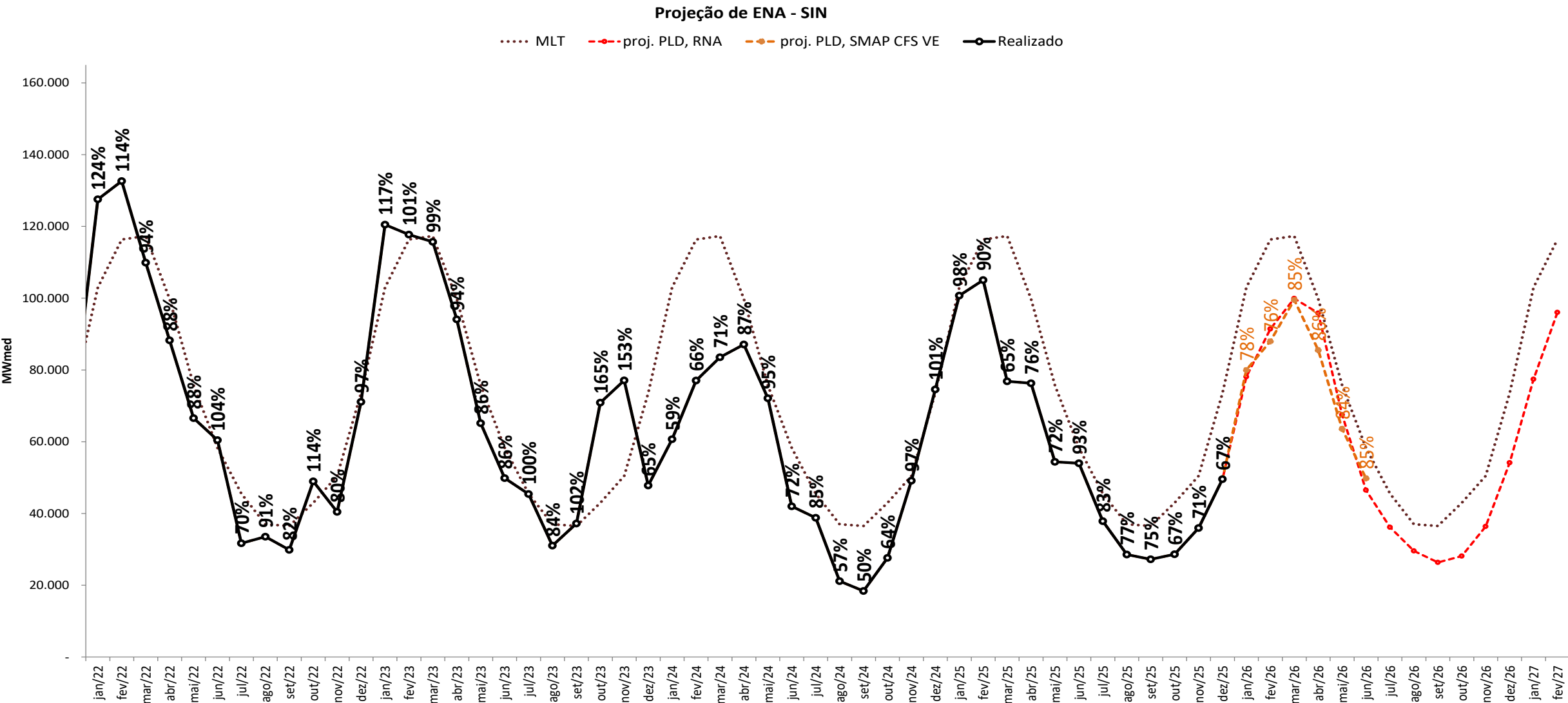

projeção de energia natural afluente

sensibilidade 4: proj. PLD SMAP CFS LI

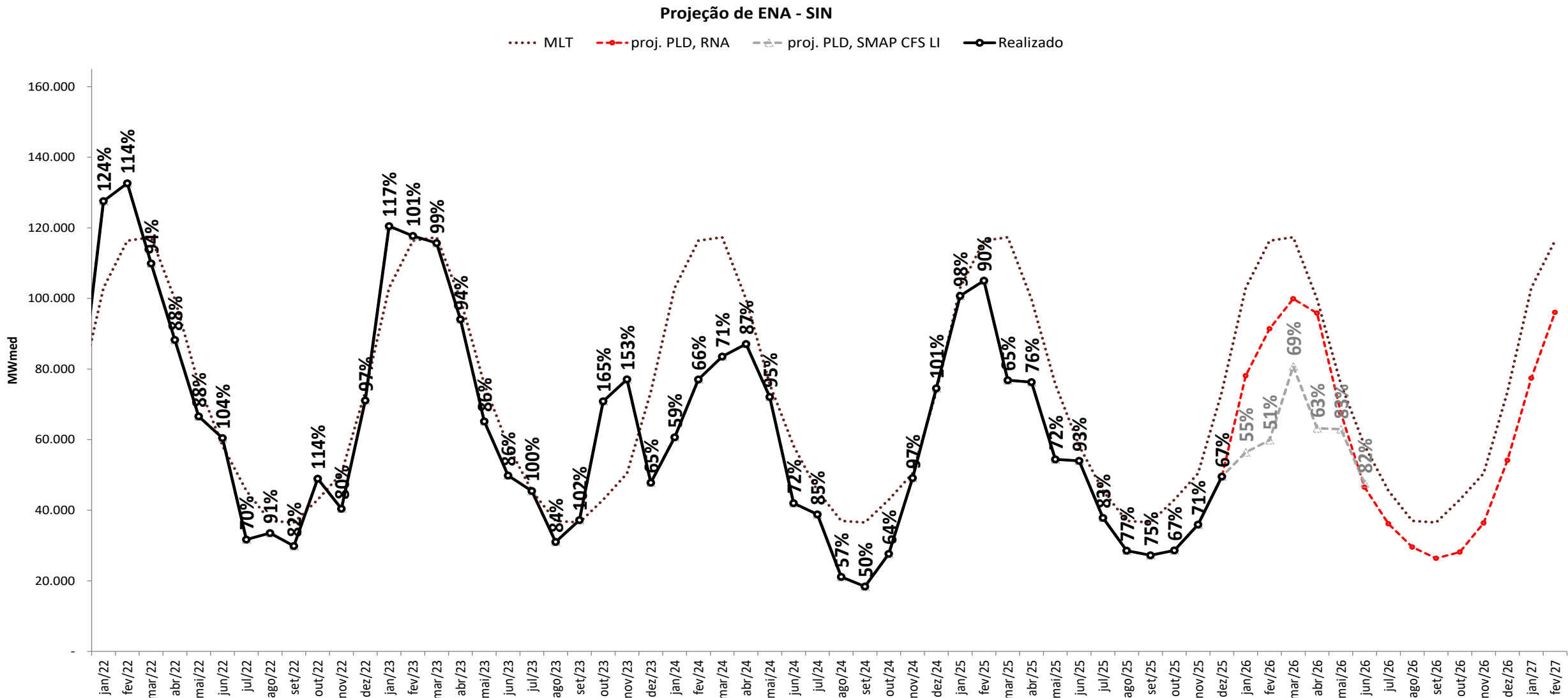

projeção de energia natural afluente
proj. PLD RNA

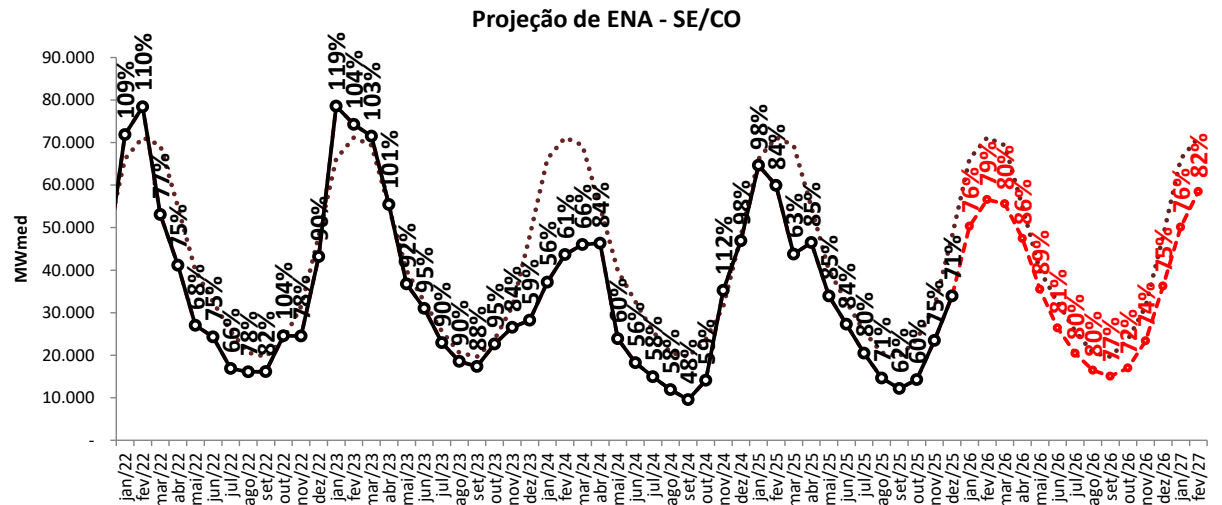
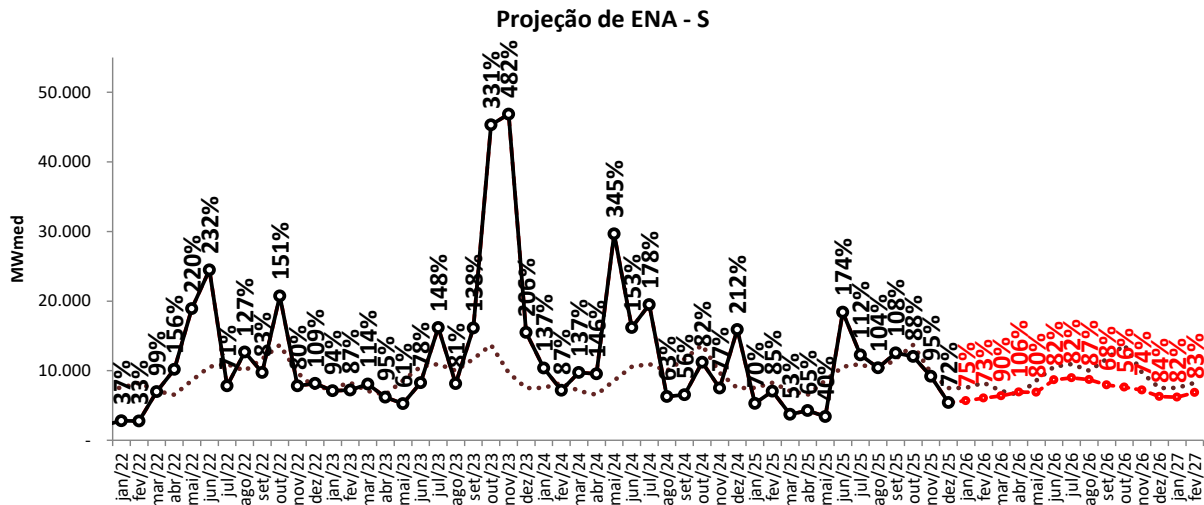
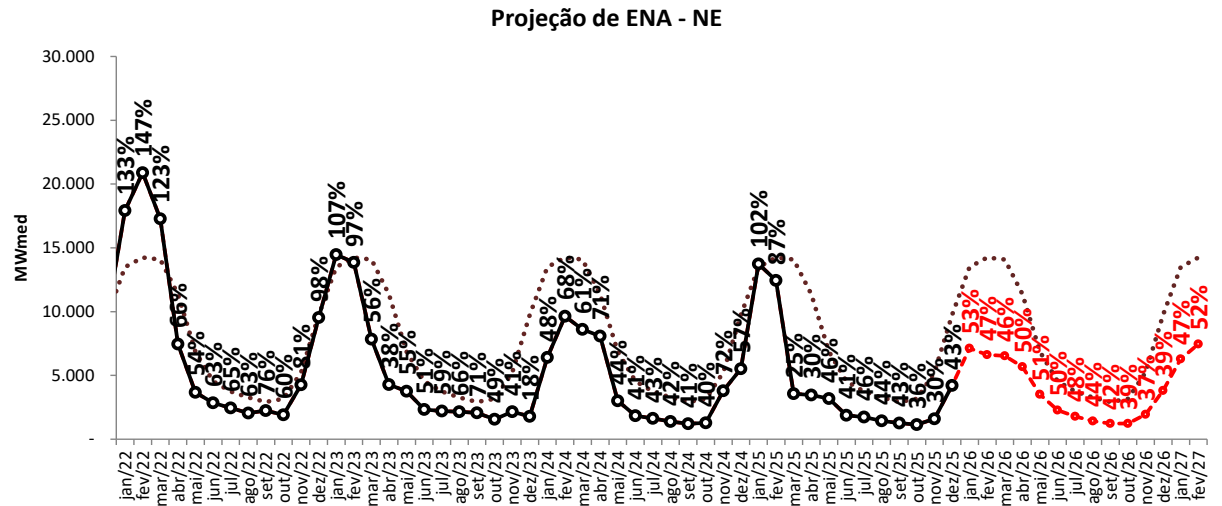
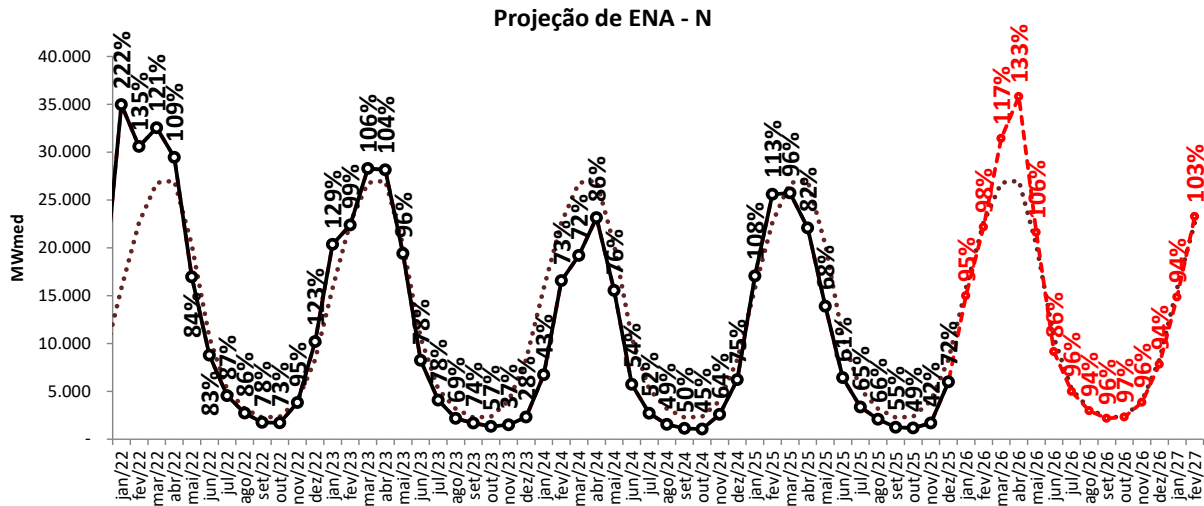

..... MLT

—●— Realizado

---●--- ENA RNA

projeção de energia natural afluente

sensibilidade 1: proj. PLD SMAP 2017

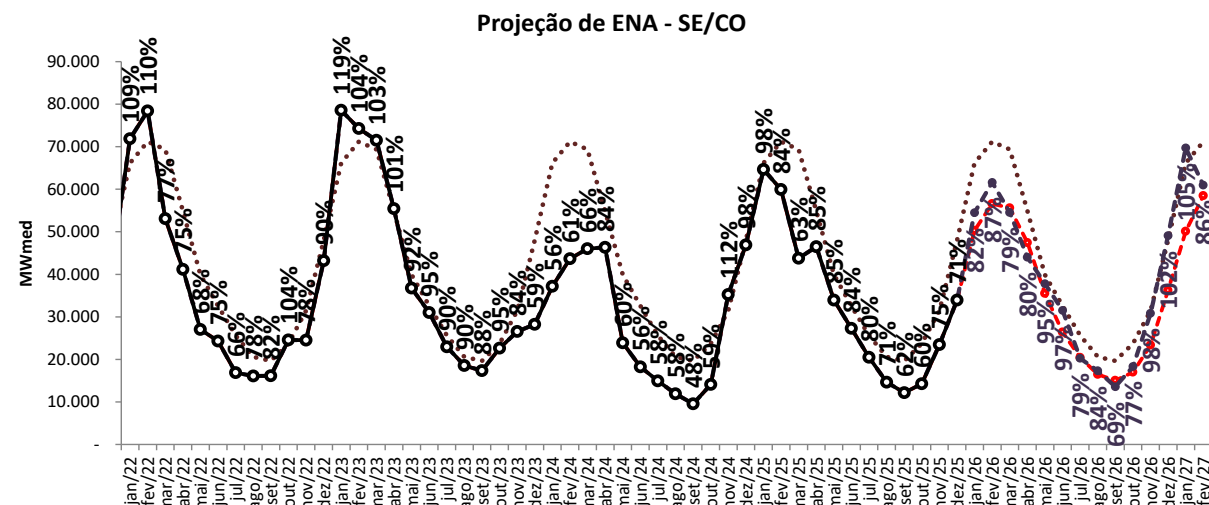
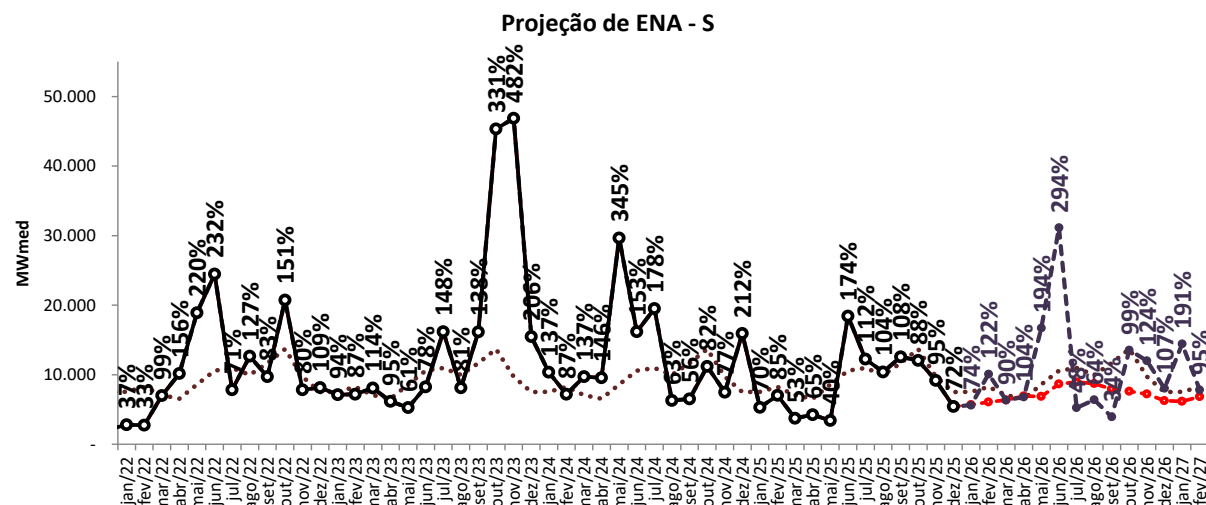
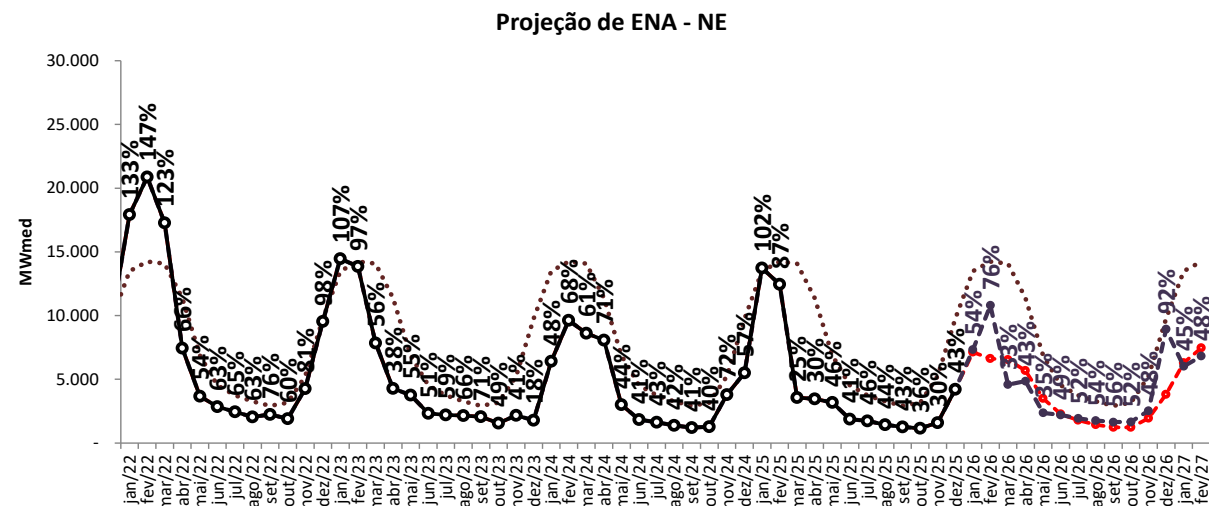
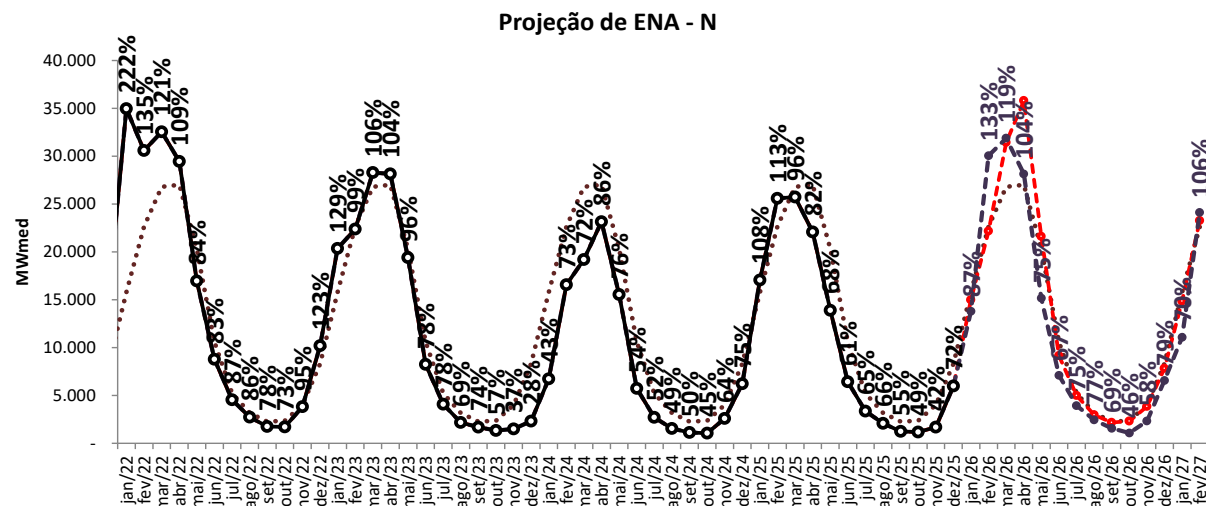

..... MLT

—○— Realizado

—●— ENA RNA

—●— proj. PLD, SMAP 2017

projeção de energia natural afluente

sensibilidade 2: proj. PLD SMAP 2018

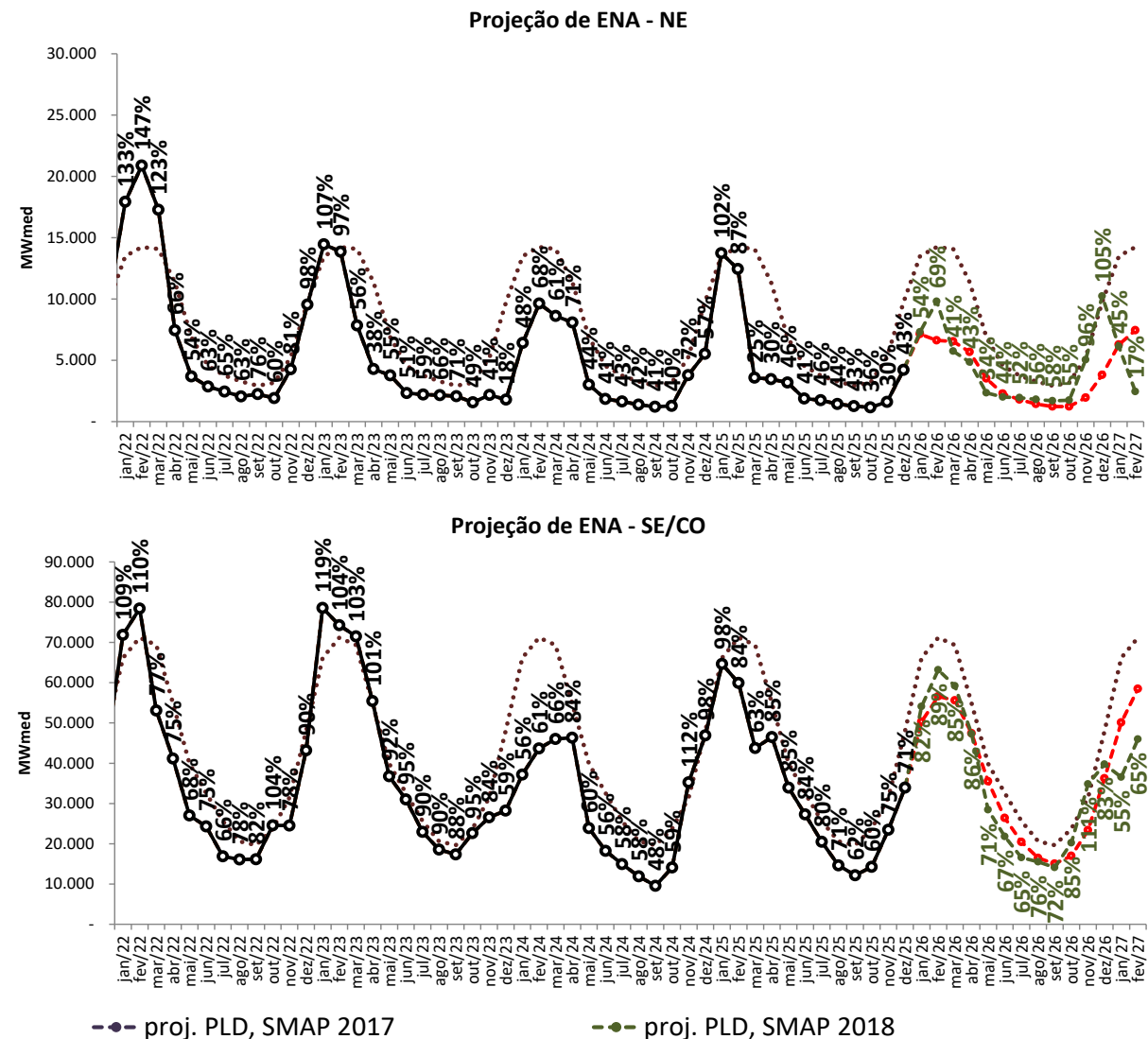
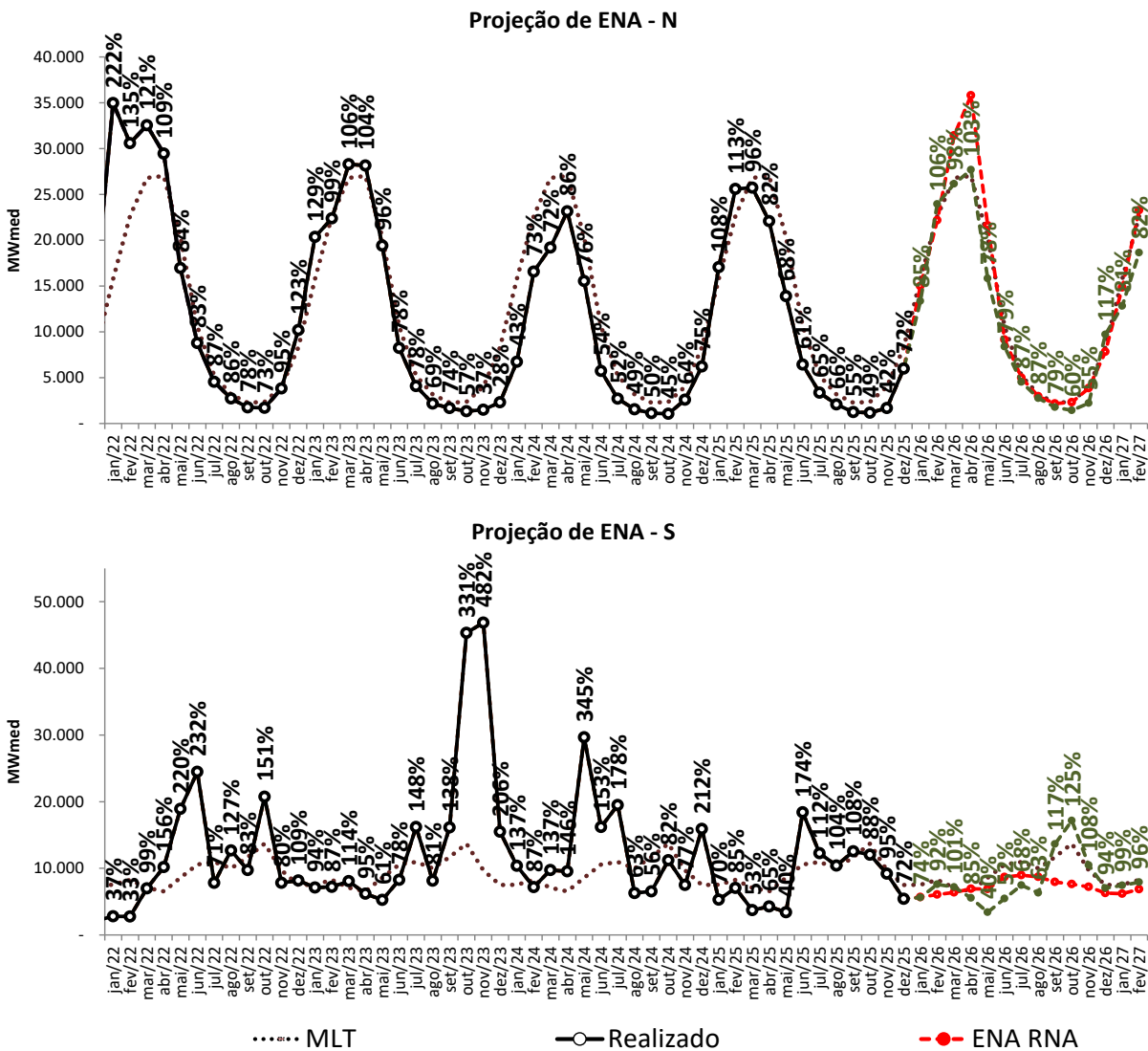

projeção de energia natural afluente

sensibilidade 3: proj. PLD SMAP CFS VE

Projeção de ENA - N

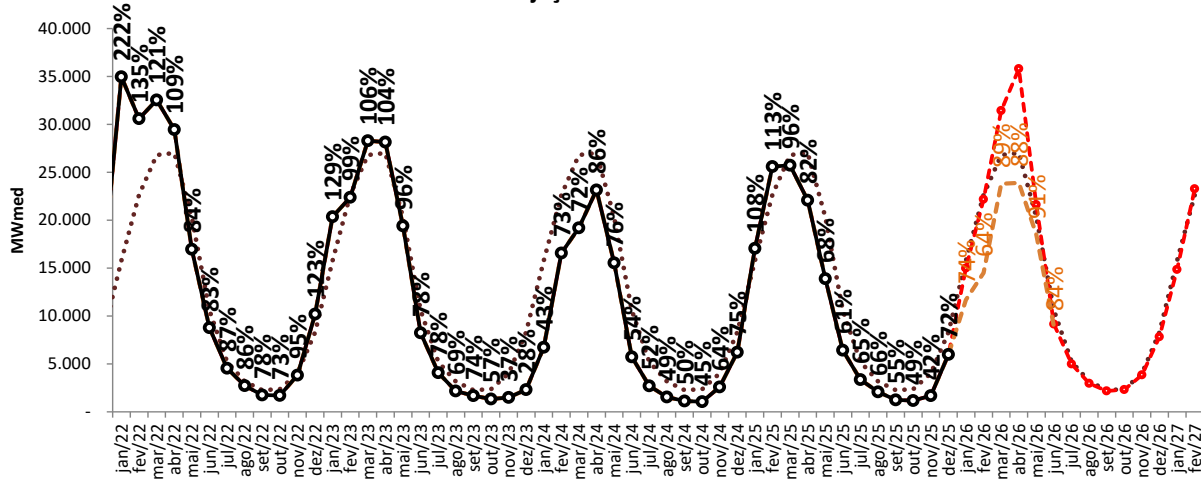

Projeção de ENA - NE

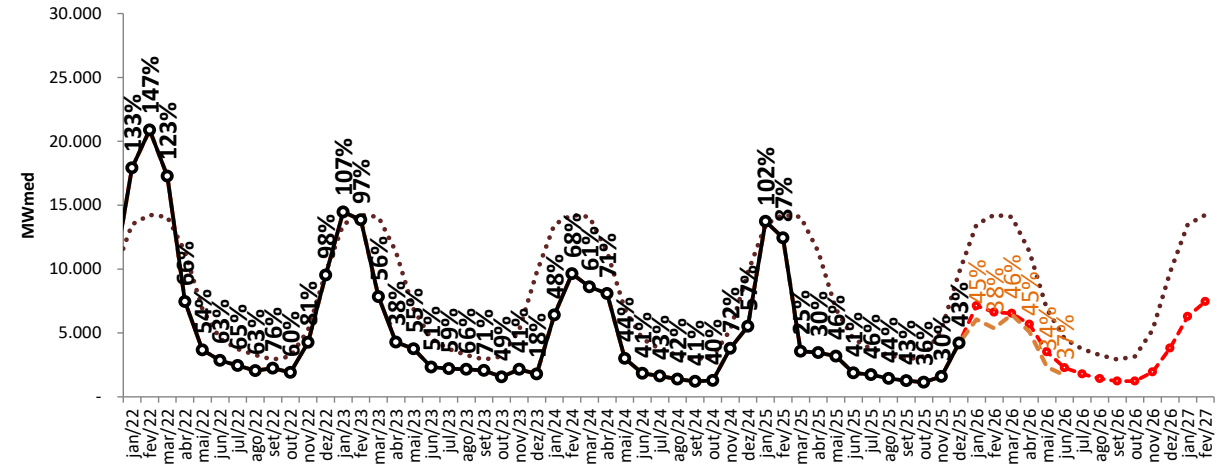

Projeção de ENA - S

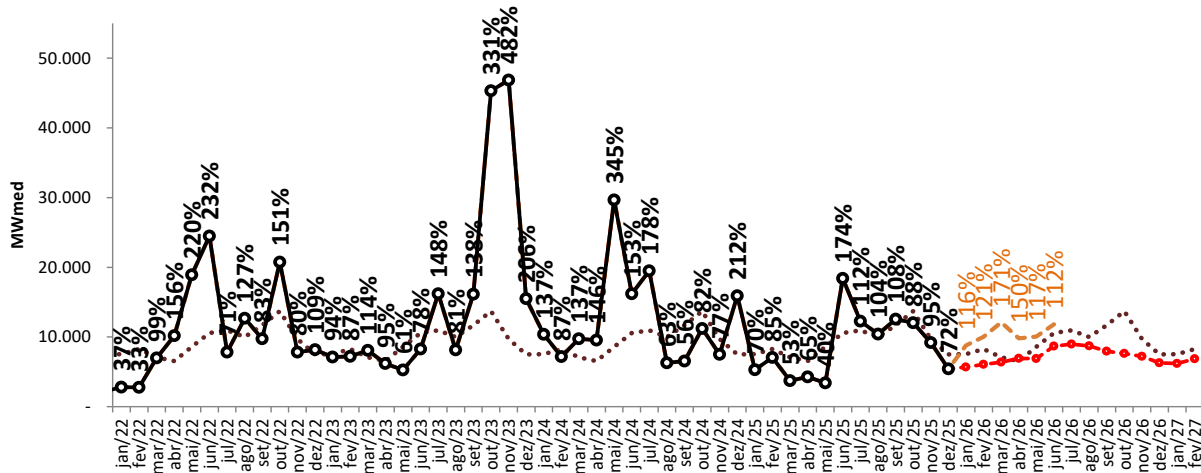

Projeção de ENA - SE/CO

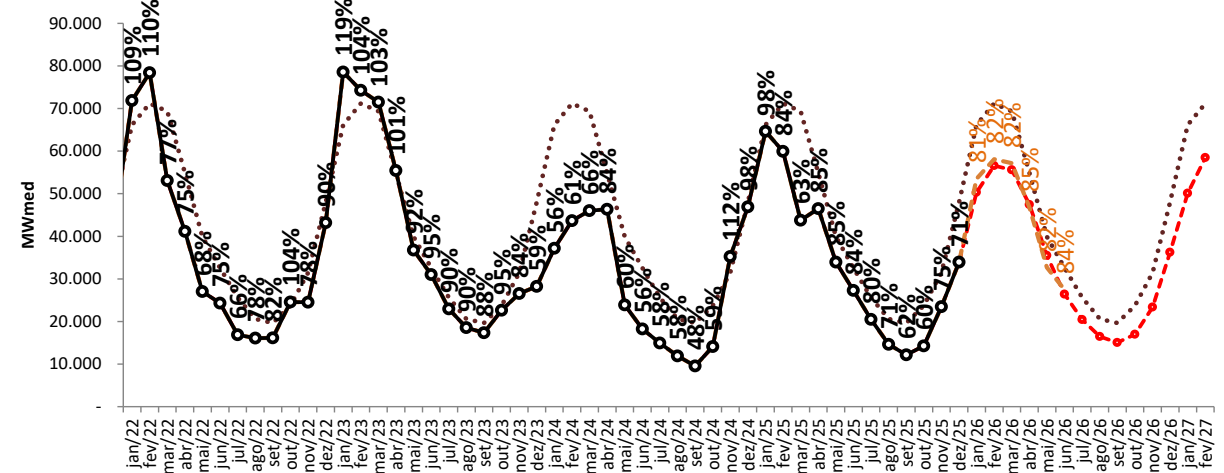

..... MLT —○— Realizado -.-.- ENA RNA -.-.- proj. PLD, SMAP 2017 -.-.- proj. PLD, SMAP CFS VE -.-.- proj. PLD, SMAP 2018

projeção de energia natural afluente

sensibilidade 4: proj. PLD SMAP CFS LI

Projeção de ENA - N

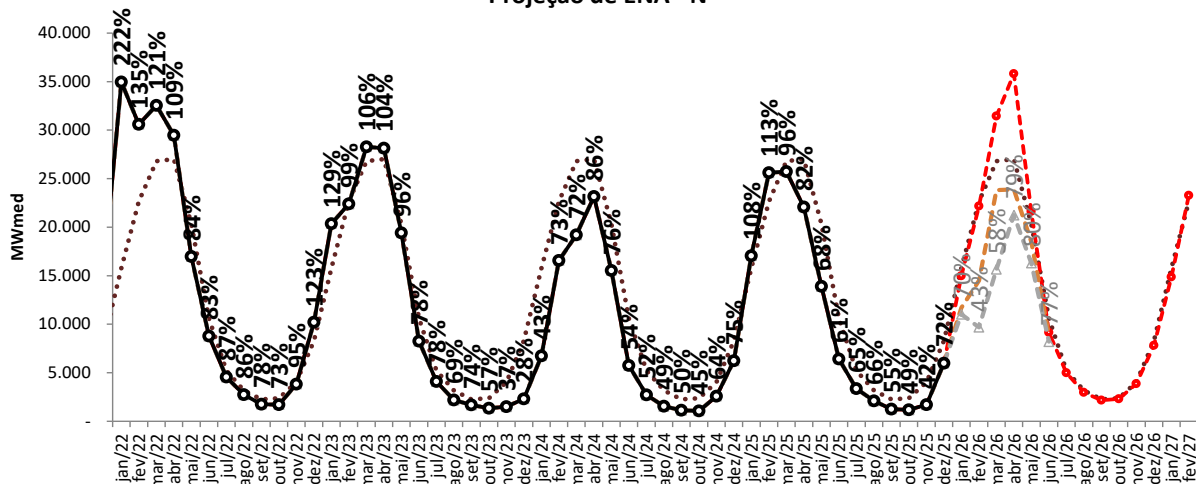

Projeção de ENA - NE

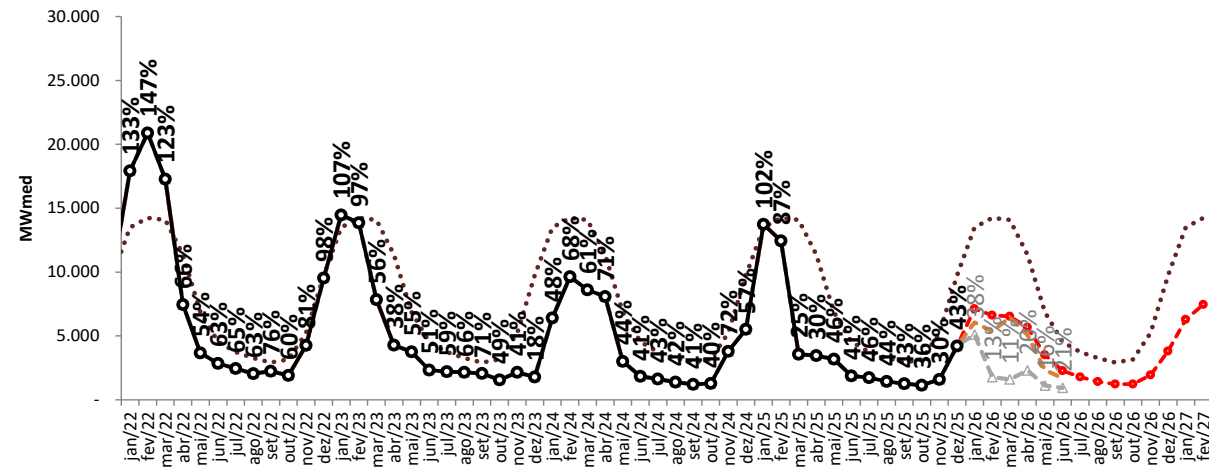

Projeção de ENA - S

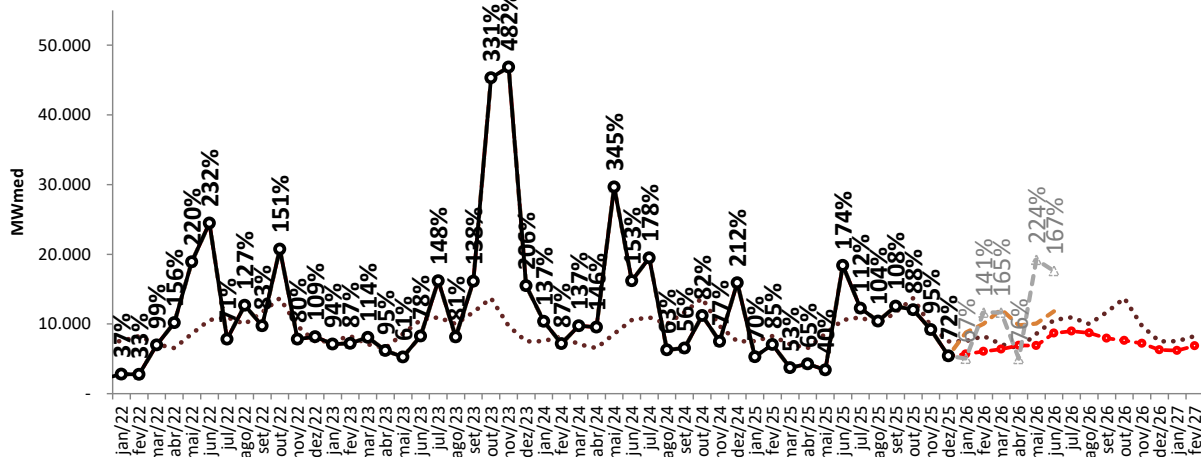

Projeção de ENA - SE/CO

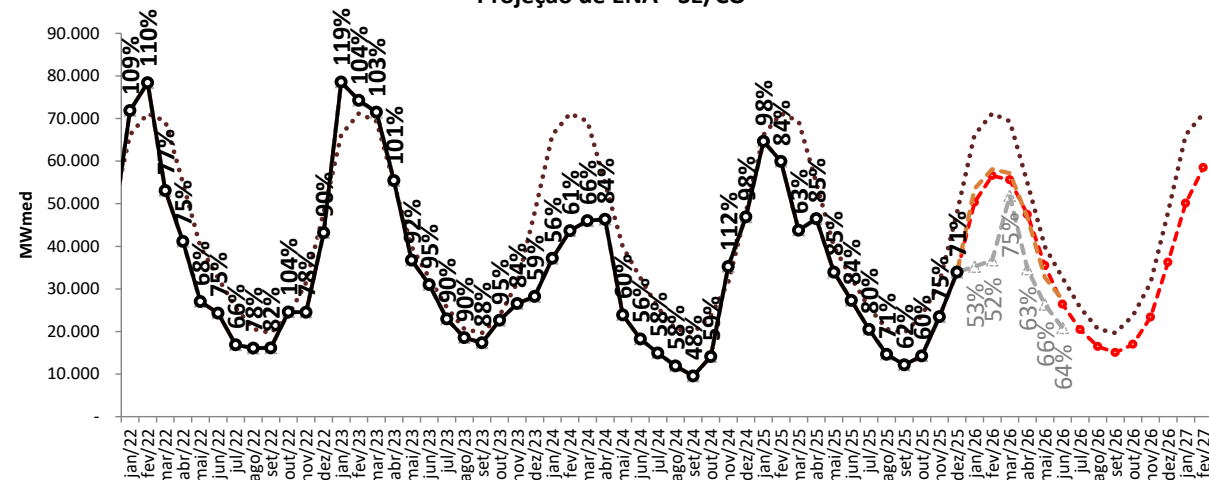

.... MLT

—○— Realizado

—●— ENA RNA

—●— proj. PLD, SMAP CFS VE

—△— proj. PLD, SMAP CFS LI

projeção de energia armazenada
proj. PLD RNA

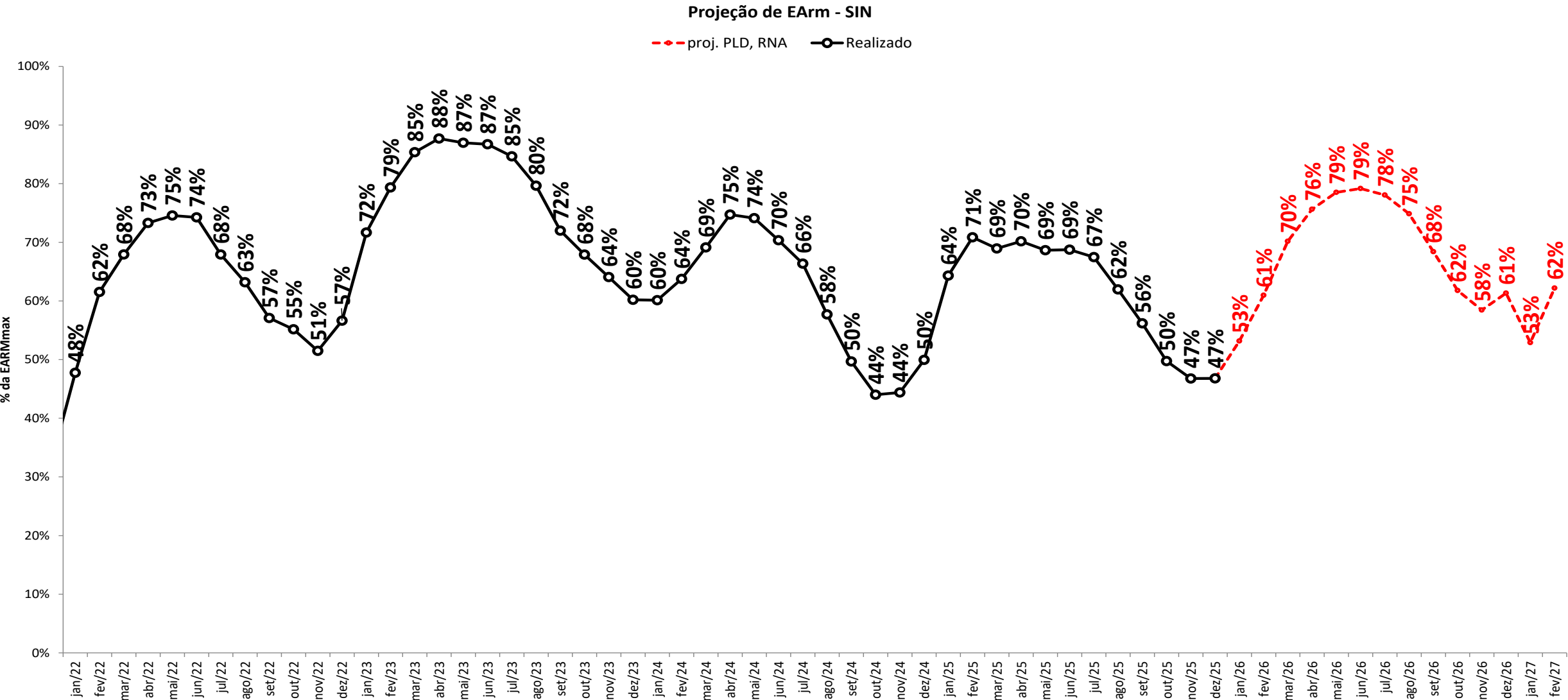

projeção de energia armazenada

sensibilidade 1: proj. PLD SMAP 2017

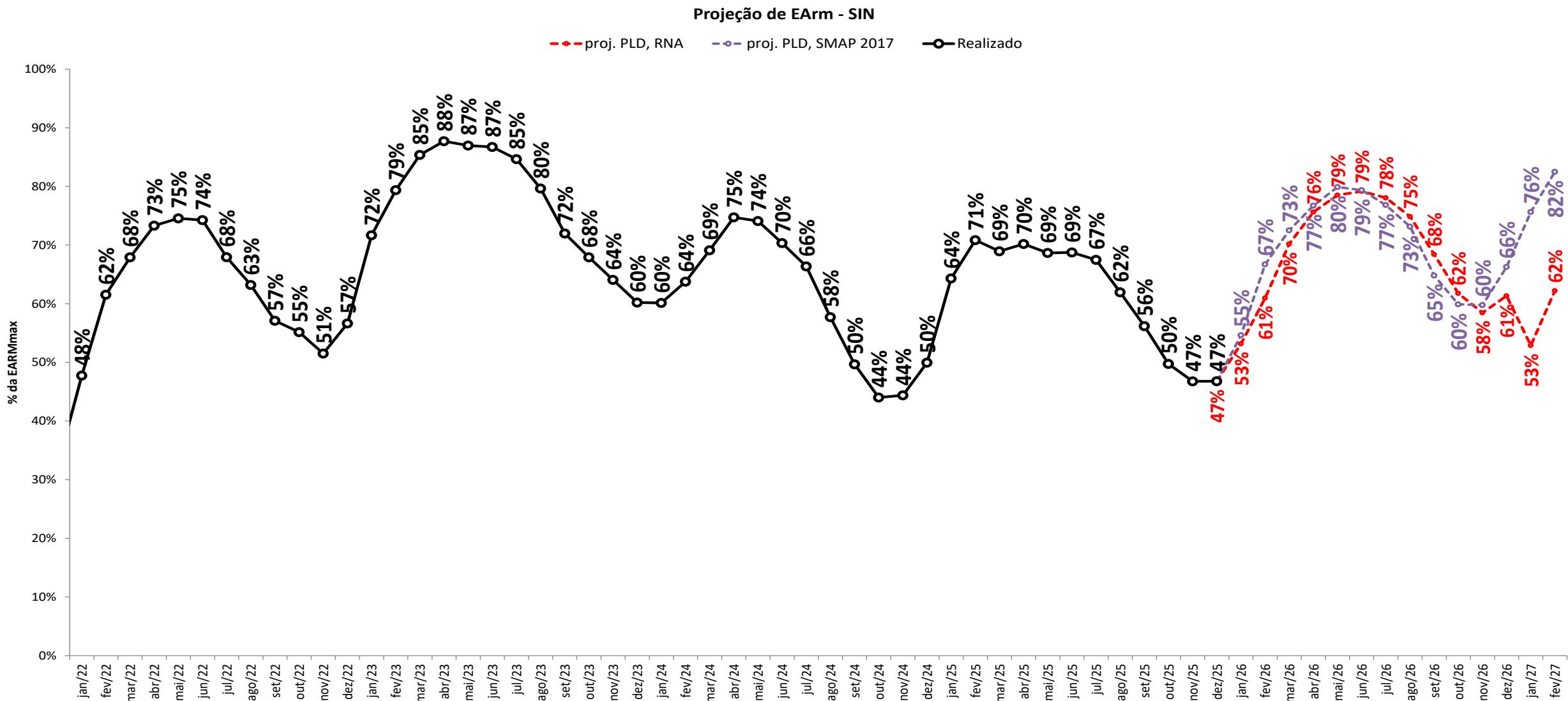

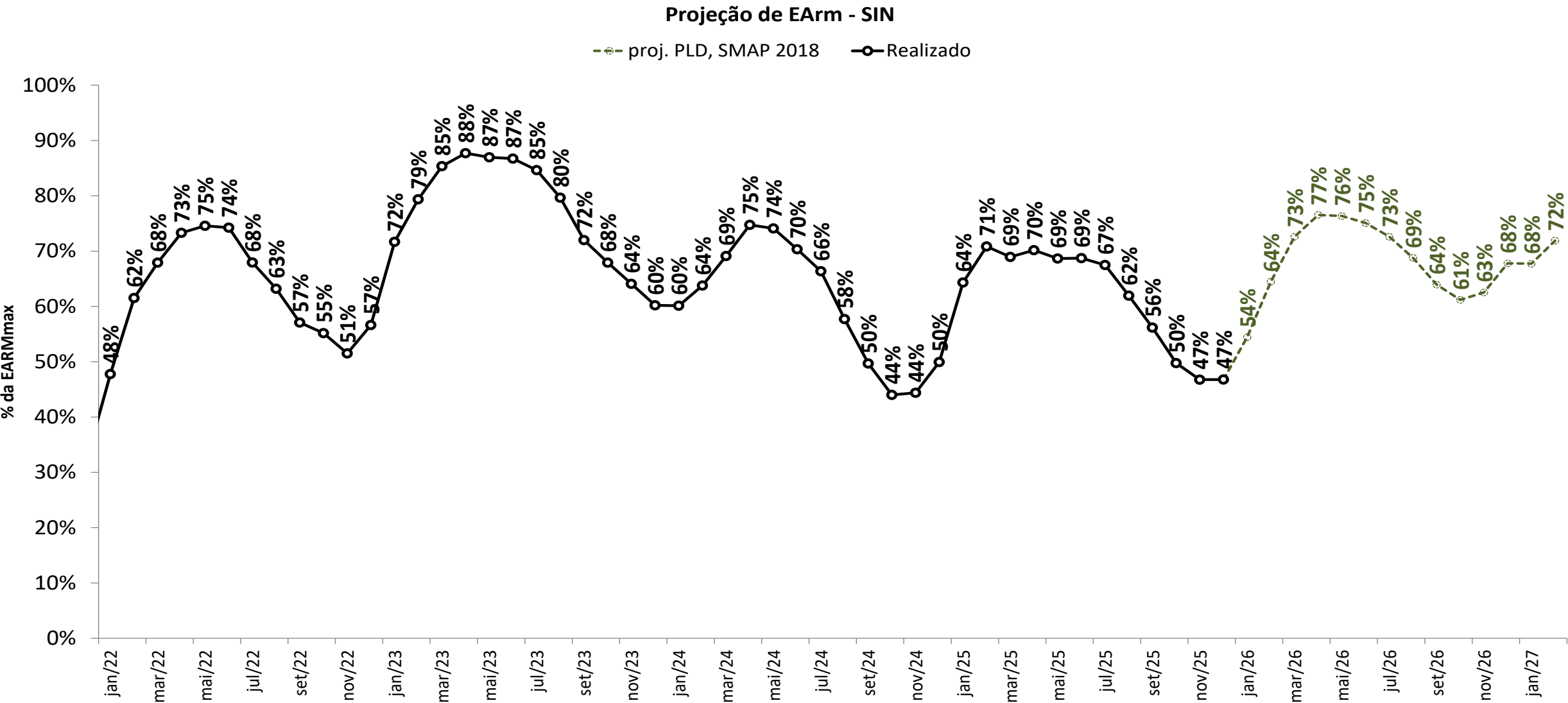

projeção de energia armazenada

sensibilidade 3: proj. PLD SMAP CFS VE

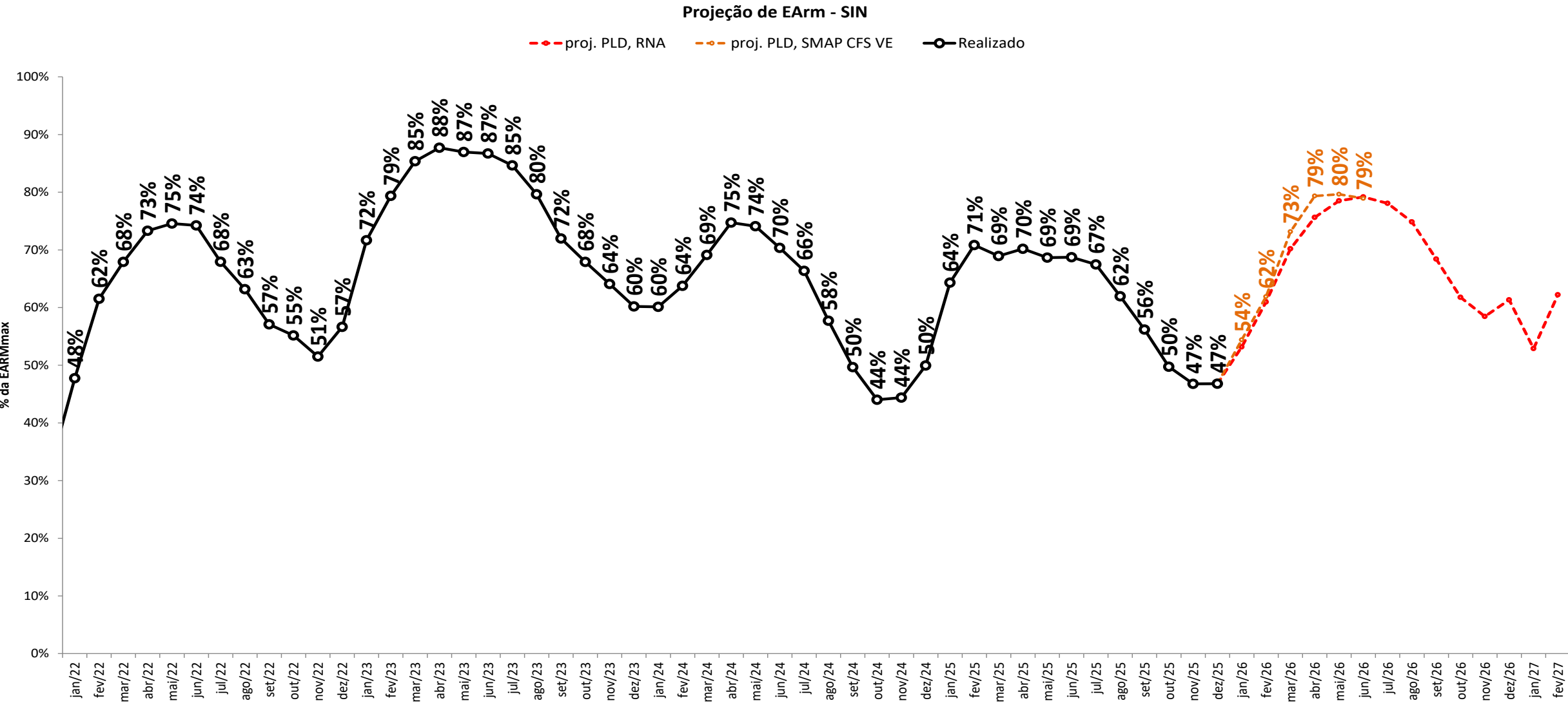

projeção de energia armazenada

sensibilidade 4: proj. PLD SMAP CFS LI

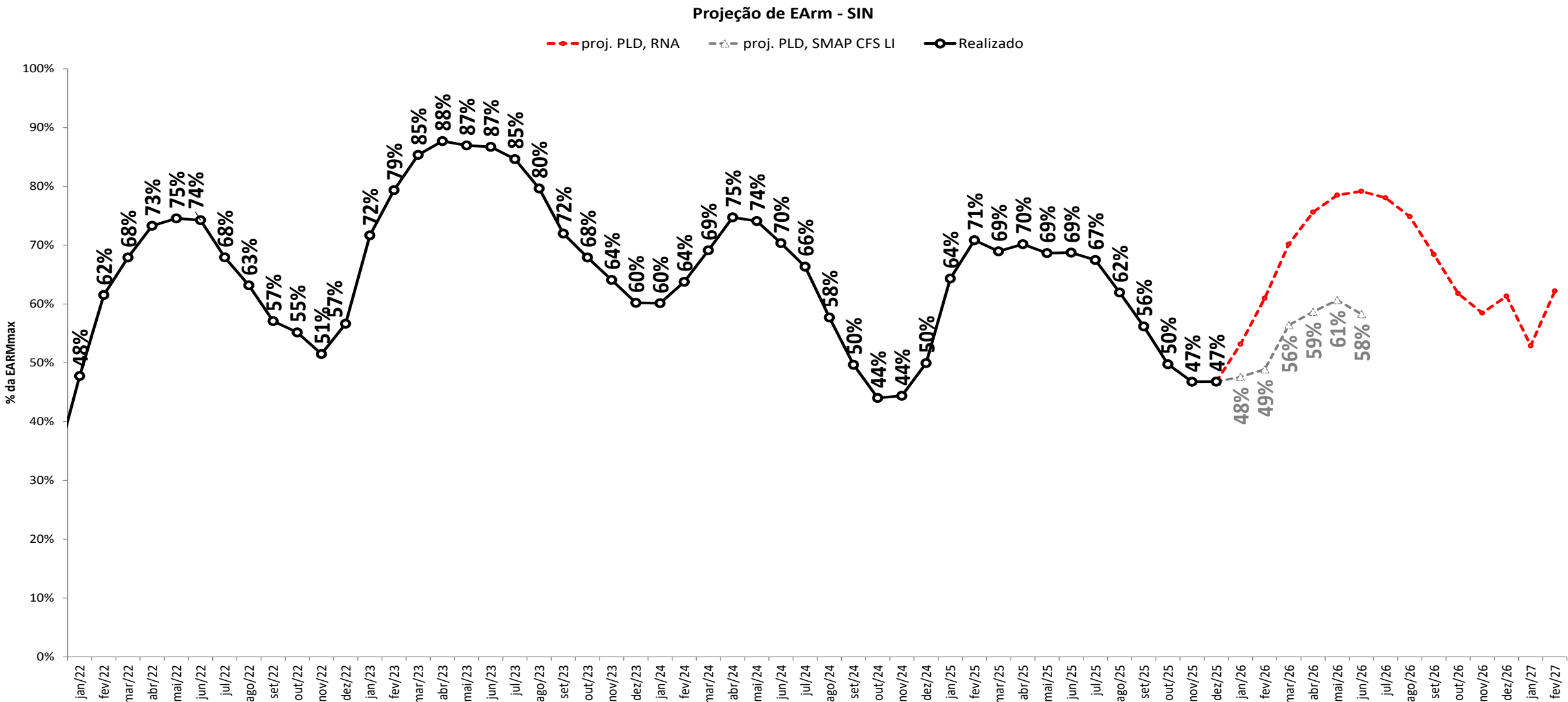

projeção de energia armazenada
proj. PLD RNA

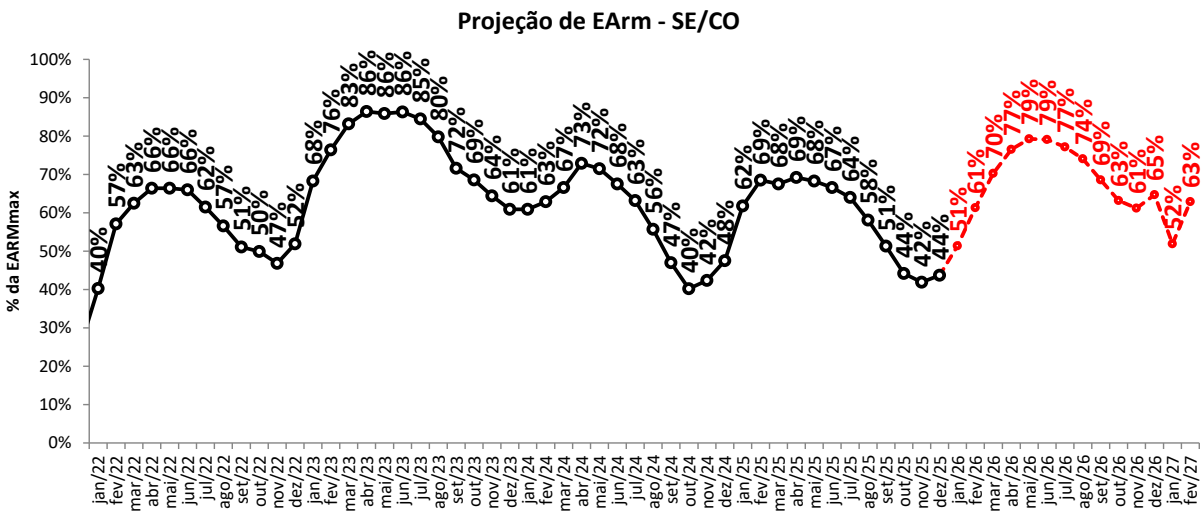
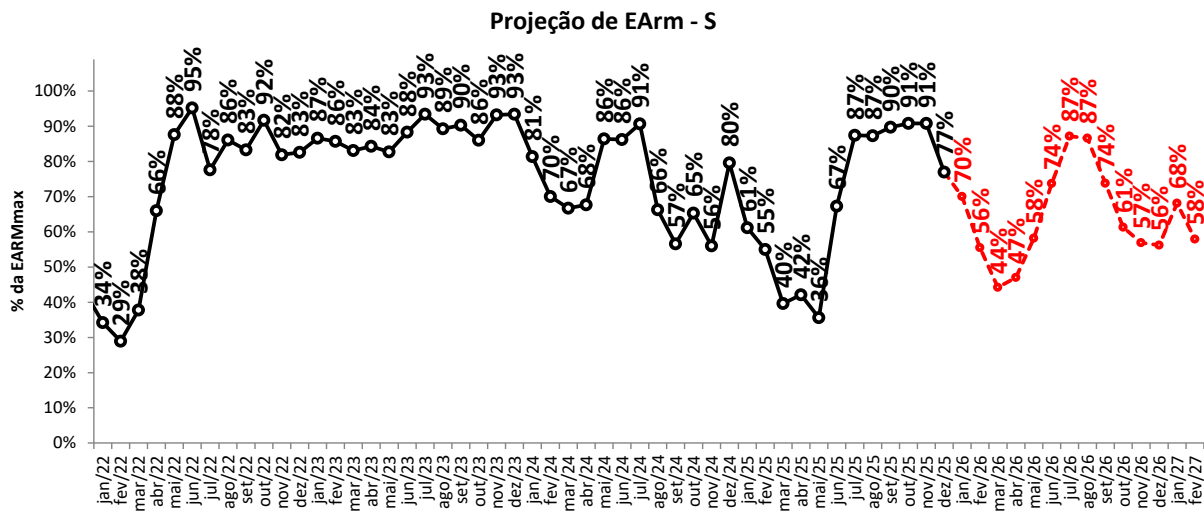
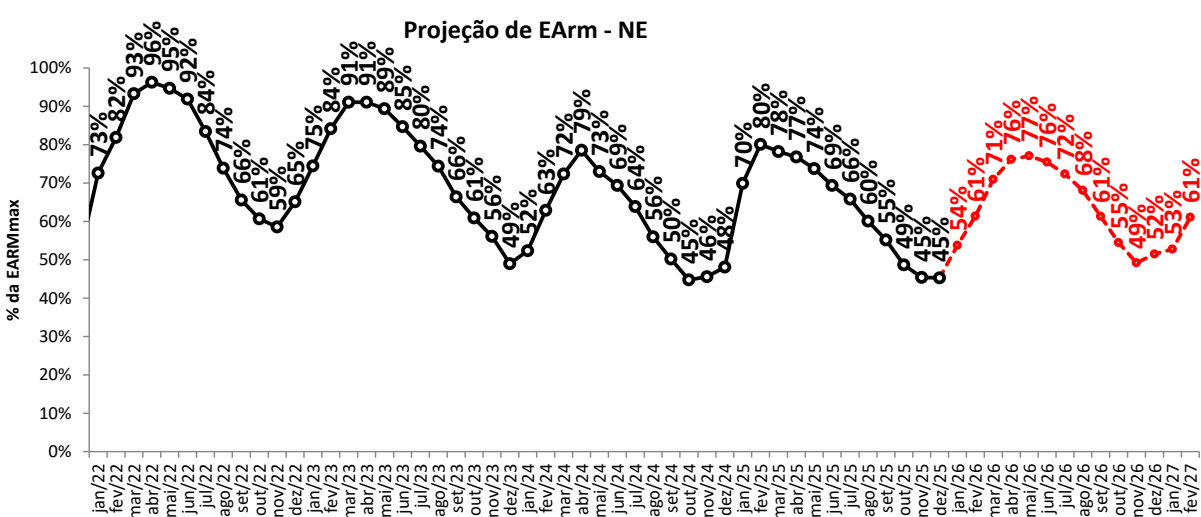
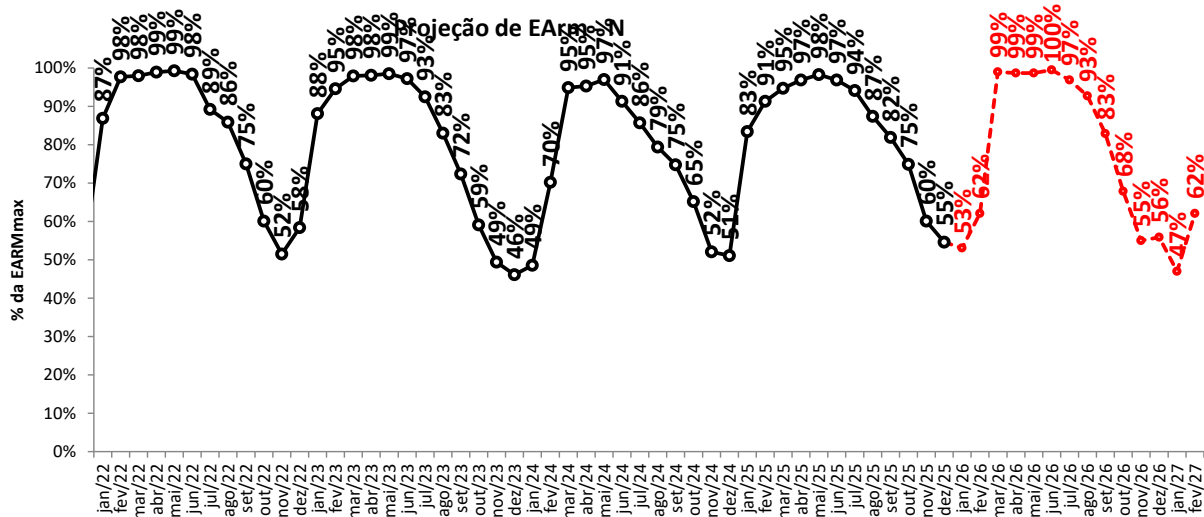

- - - proj. PLD, RNA

projeção de energia armazenada

sensibilidade 1: proj. PLD SMAP 2017

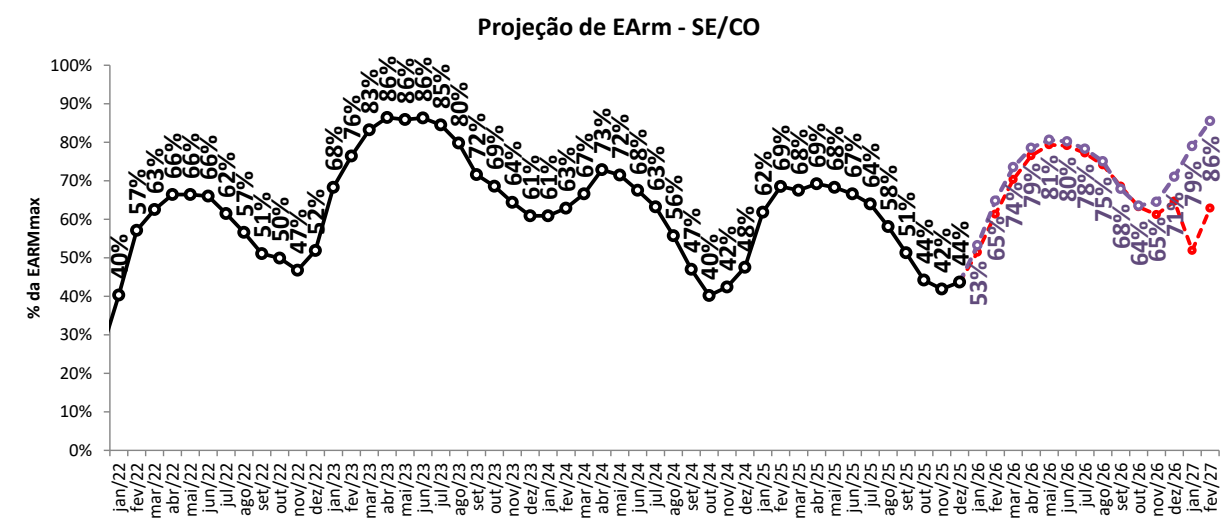
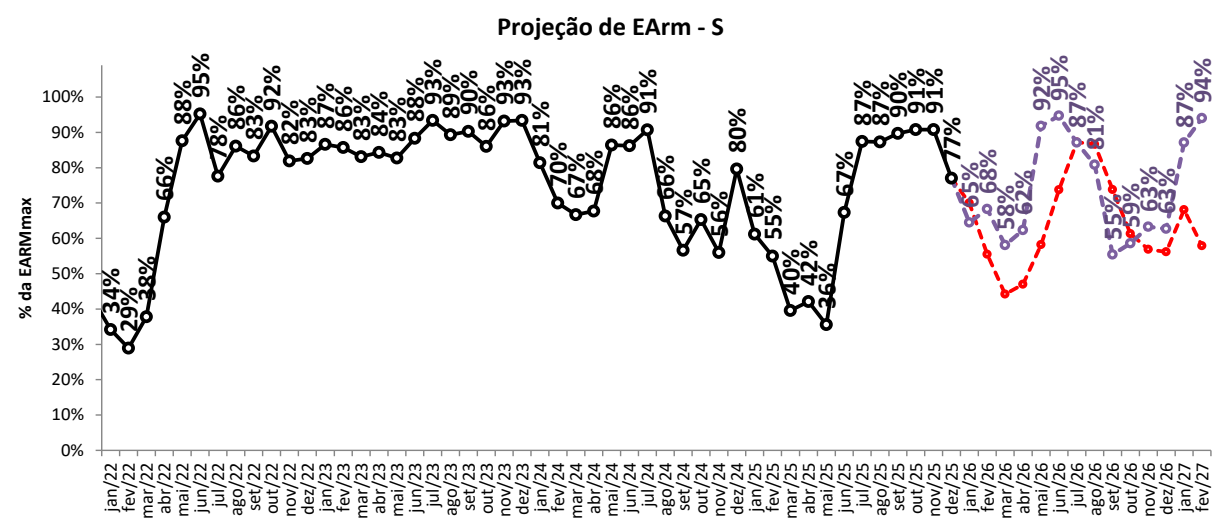
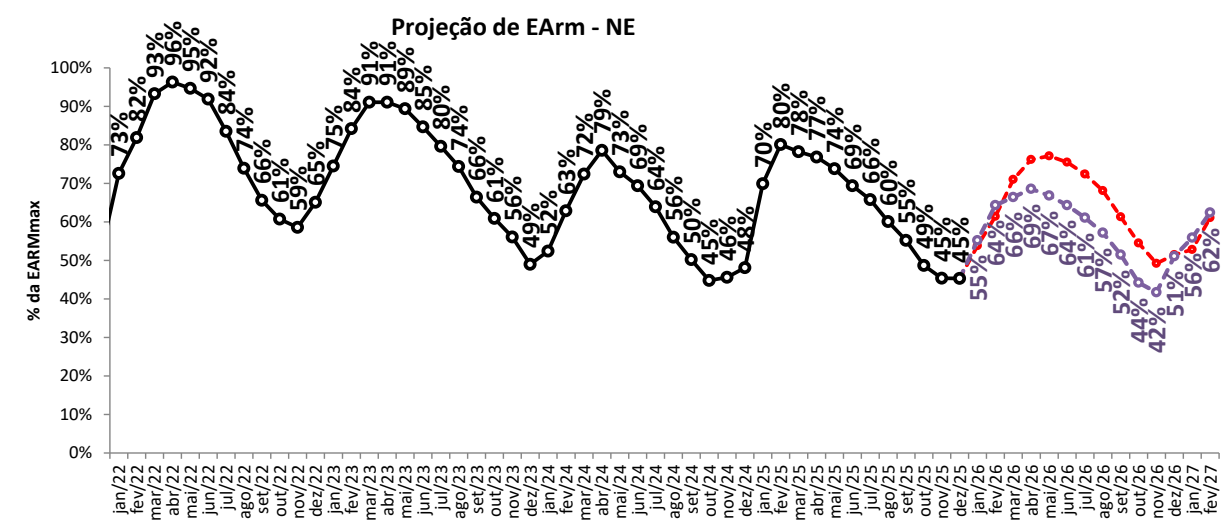
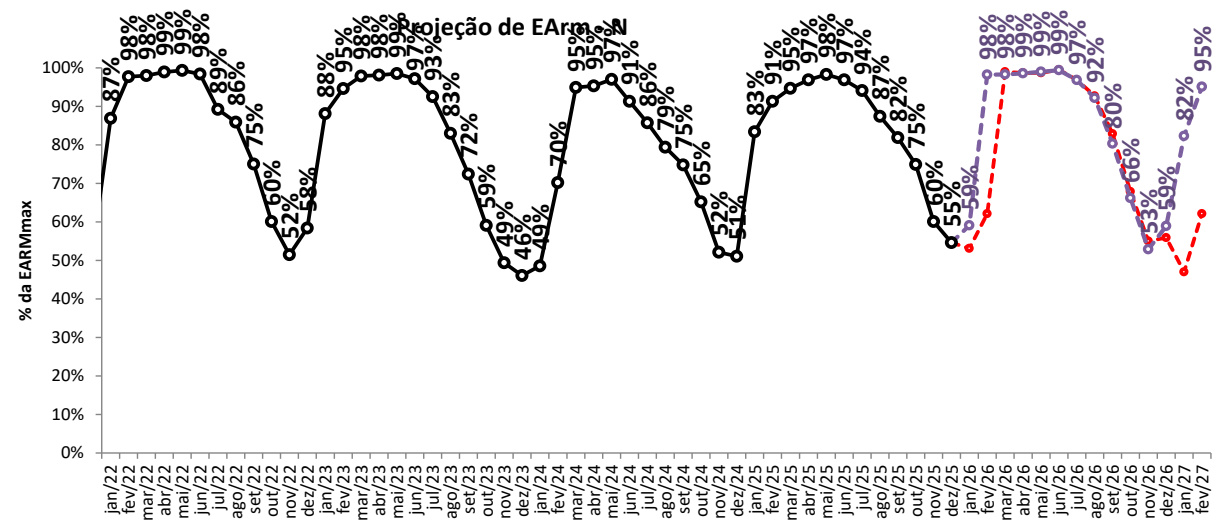

—○— proj. PLD, RNA

—○— proj. PLD, SMAP 2017

projeção de energia armazenada

sensibilidade 2: proj. PLD SMAP 2018

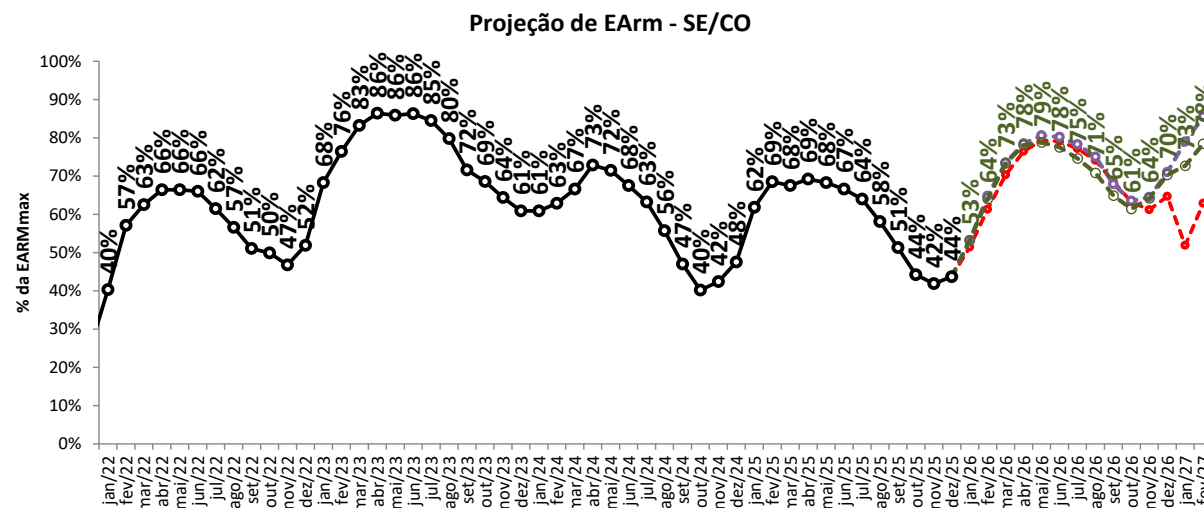
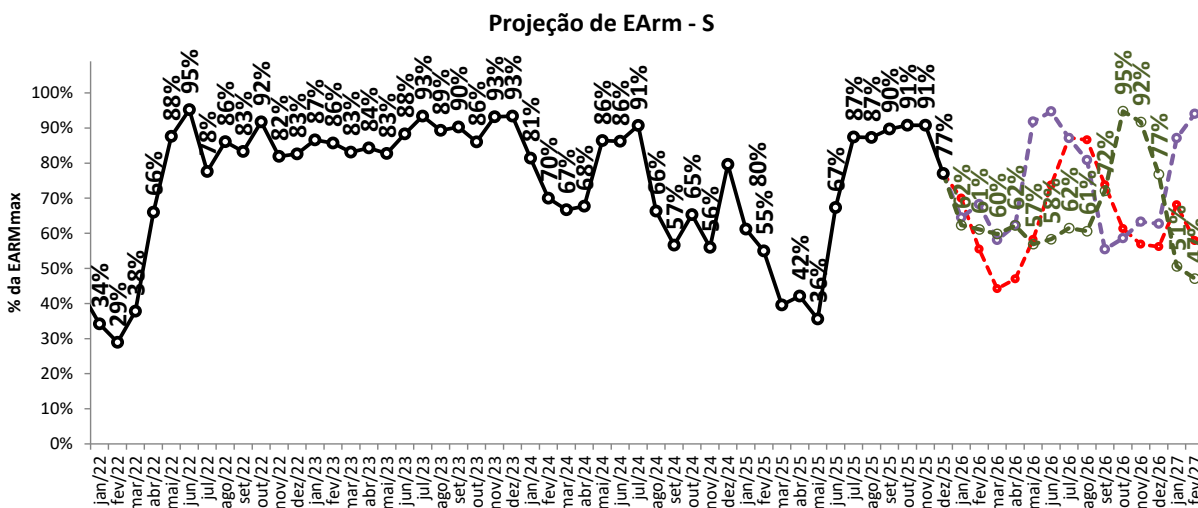
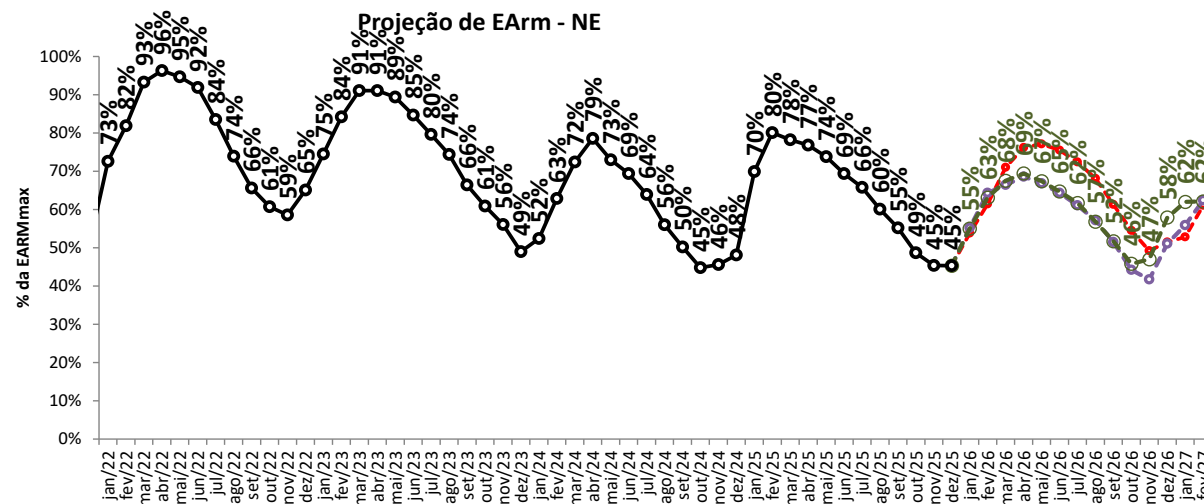
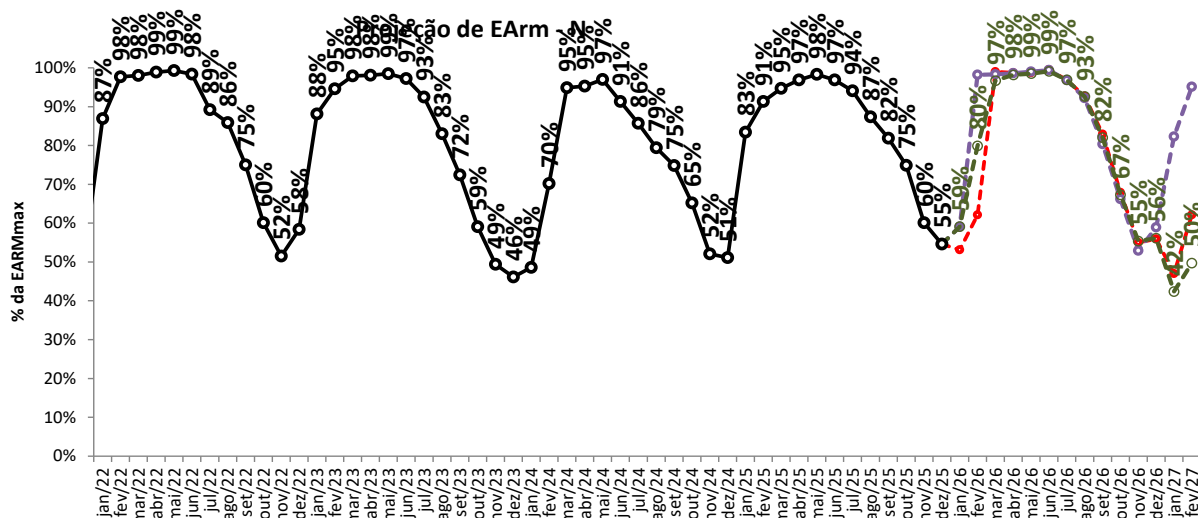

--- proj. PLD, RNA

--- proj. PLD, SMAP 2017

--- proj. PLD, SMAP 2018

— Realizado

projeção de energia armazenada

sensibilidade 3: proj. PLD SMAP CFS VE

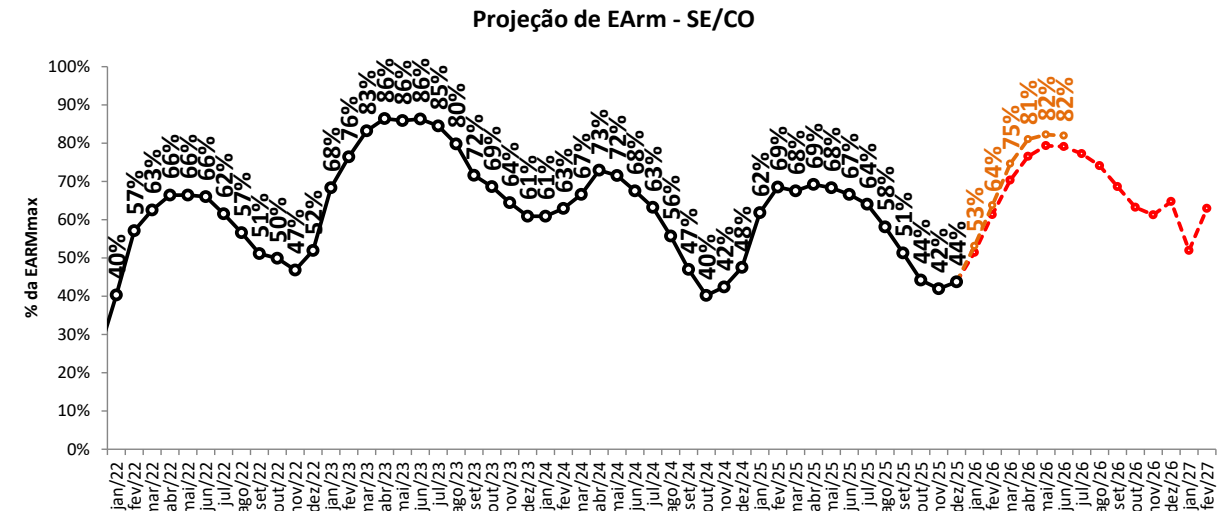
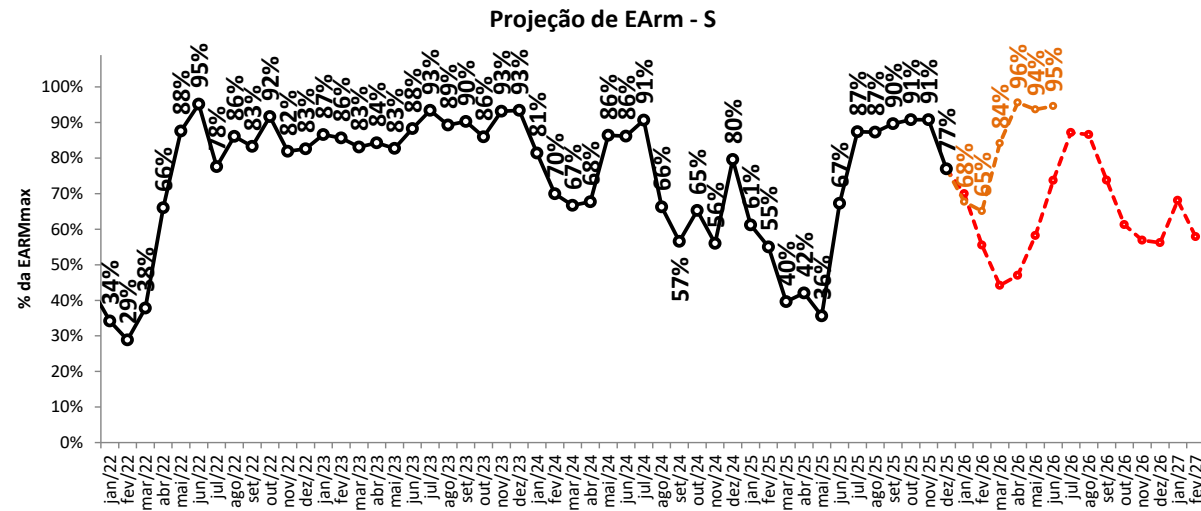
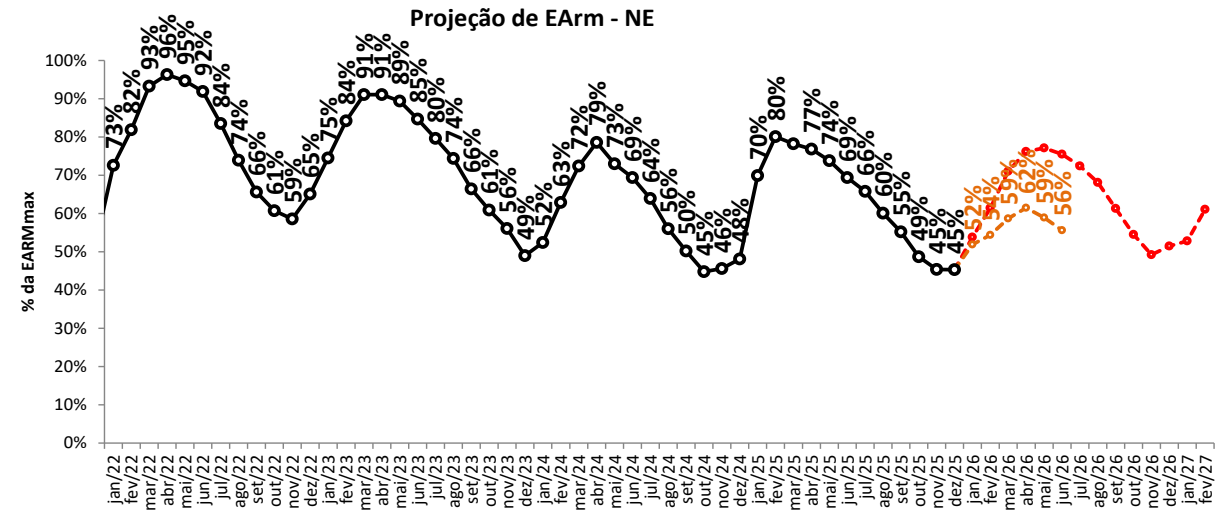
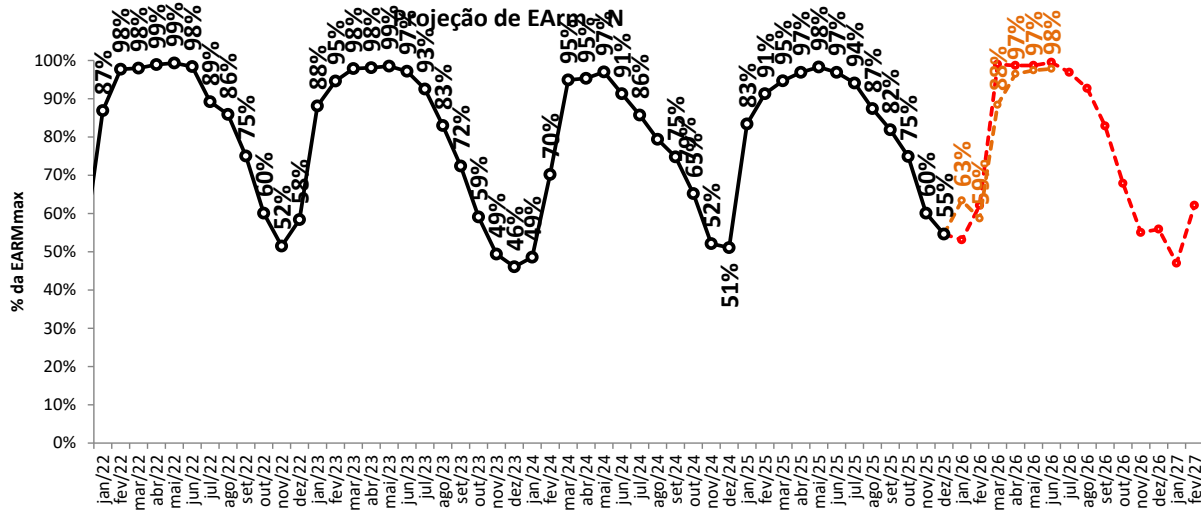

---proj. PLD, RNA

---proj. PLD, SMAP CFS VE

—Realizado

projeção de energia armazenada

sensibilidade 4: proj. PLD SMAP CFS LI

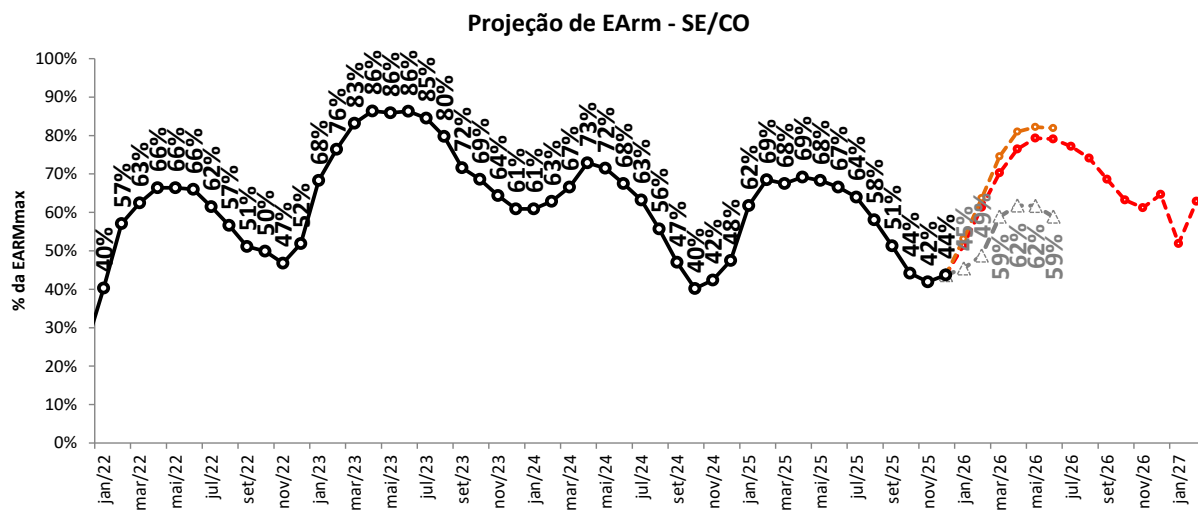
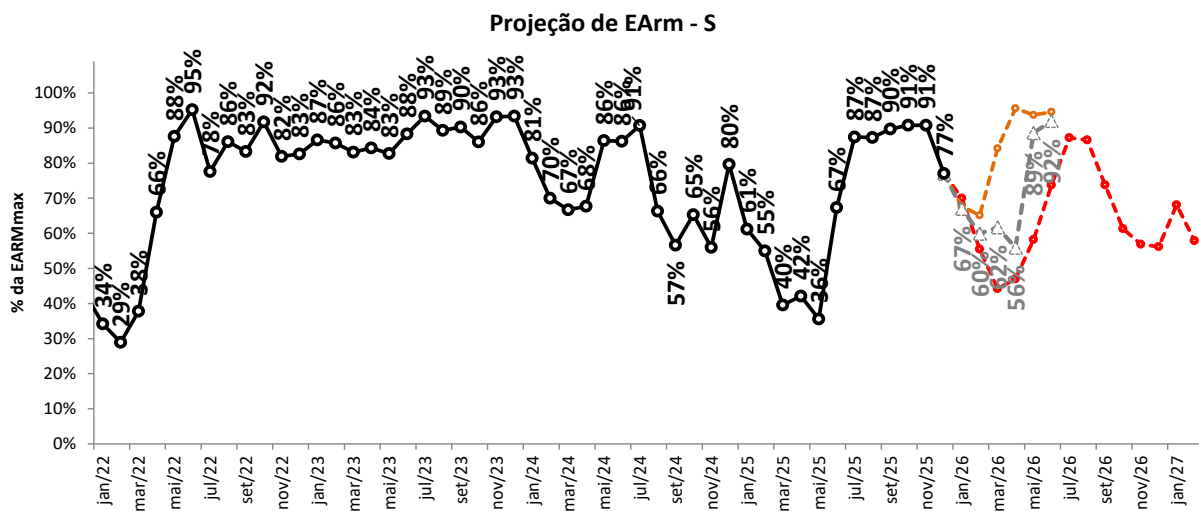
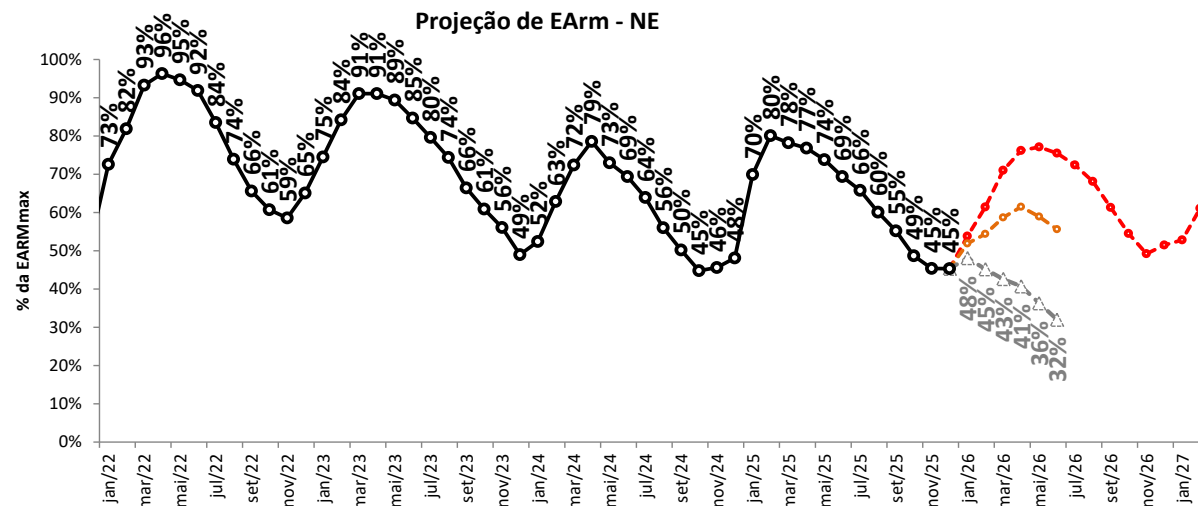
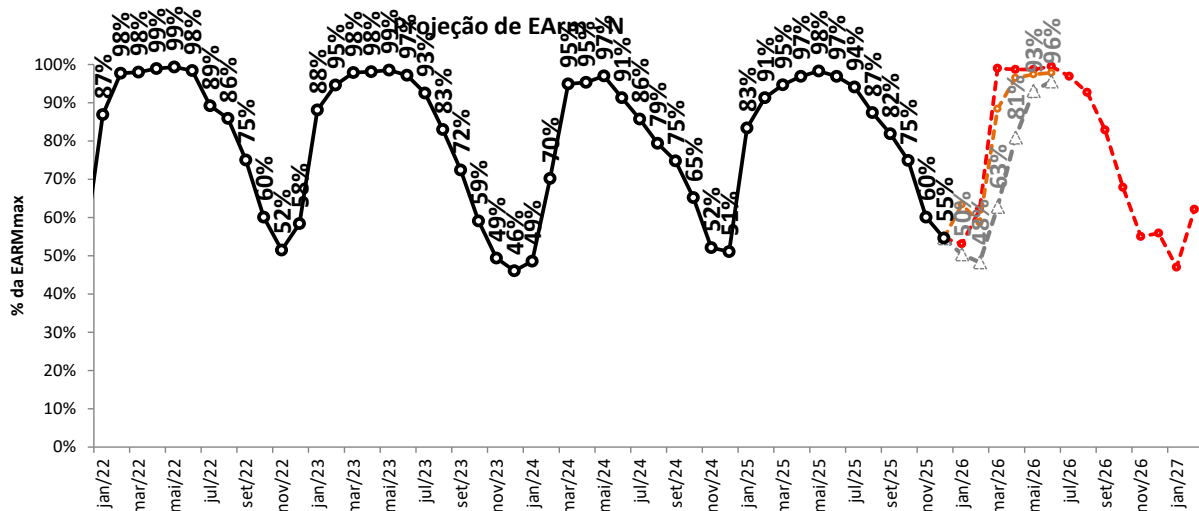

proj. PLD, RNA

proj. PLD, SMAP 2018

proj. PLD, SMAP CFS LI

Realizado

tabela resumo da projeção de energia armazenada (% EARMmax)



SE/CO	dez/25	jan/26	fev/26	mar/26	abr/26	mai/26	jun/26	jul/26	ago/26	set/26	out/26	nov/26	jan/27	fev/27
proj. PLD, RNA	44	51	61	70	77	79	79	77	74	69	63	61	52	63
proj. PLD, SMAP 2017	44	53	65	74	79	81	80	78	75	68	64	65	79	86
proj. PLD, SMAP 2018	44	53	64	73	78	79	78	75	71	65	61	64	73	78
proj. PLD, SMAP CFS VE	44	53	64	75	81	82	82	-	-	-	-	-	-	-
proj. PLD, SMAP CFS LI	44	45	49	59	62	62	59	-	-	-	-	-	-	-

S	dez/25	jan/26	fev/26	mar/26	abr/26	mai/26	jun/26	jul/26	ago/26	set/26	out/26	nov/26	jan/27	fev/27
proj. PLD, RNA	77	70	56	44	47	58	74	87	87	74	61	57	68	58
proj. PLD, SMAP 2017	77	65	68	58	62	92	95	87	81	55	59	63	87	94
proj. PLD, SMAP 2018	77	62	61	60	62	57	58	62	61	72	95	92	51	47
proj. PLD, SMAP CFS VE	77	68	65	84	96	94	95	-	-	-	-	-	-	-
proj. PLD, SMAP CFS LI	77	67	60	62	56	89	92	-	-	-	-	-	-	-

NE	dez/25	jan/26	fev/26	mar/26	abr/26	mai/26	jun/26	jul/26	ago/26	set/26	out/26	nov/26	jan/27	fev/27
proj. PLD, RNA	45	54	61	71	76	77	76	72	68	61	55	49	53	61
proj. PLD, SMAP 2017	45	55	64	66	69	67	64	61	57	52	44	42	56	62
proj. PLD, SMAP 2018	45	55	63	68	69	67	65	62	57	52	46	47	62	62
proj. PLD, SMAP CFS VE	45	52	54	59	62	59	56	-	-	-	-	-	-	-
proj. PLD, SMAP CFS LI	45	48	45	43	41	36	32	-	-	-	-	-	-	-

N	dez/25	jan/26	fev/26	mar/26	abr/26	mai/26	jun/26	jul/26	ago/26	set/26	out/26	nov/26	jan/27	fev/27
proj. PLD, RNA	55	53	62	99	99	99	100	97	93	83	68	55	47	62
proj. PLD, SMAP 2017	55	59	98	98	99	99	99	97	92	80	66	53	82	95
proj. PLD, SMAP 2018	55	59	80	97	98	99	99	97	93	82	67	55	42	50
proj. PLD, SMAP CFS VE	55	63	59	88	97	97	98	-	-	-	-	-	-	-
proj. PLD, SMAP CFS LI	55	50	48	63	81	93	96	-	-	-	-	-	-	-

S/N	dez/25	jan/26	fev/26	mar/26	abr/26	mai/26	jun/26	jul/26	ago/26	set/26	out/26	nov/26	jan/27	fev/27
proj. PLD, RNA	47	53	61	70	76	79	79	78	75	68	62	58	53	62
proj. PLD, SMAP 2017	47	55	67	73	77	80	79	77	73	65	60	60	76	82
proj. PLD, SMAP 2018	47	54	64	73	77	76	75	73	69	64	61	63	68	72
proj. PLD, SMAP CFS VE	47	54	62	73	79	80	79	-	-	-	-	-	-	-
proj. PLD, SMAP CFS LI	47	48	49	56	59	61	58	-	-	-	-	-	-	-

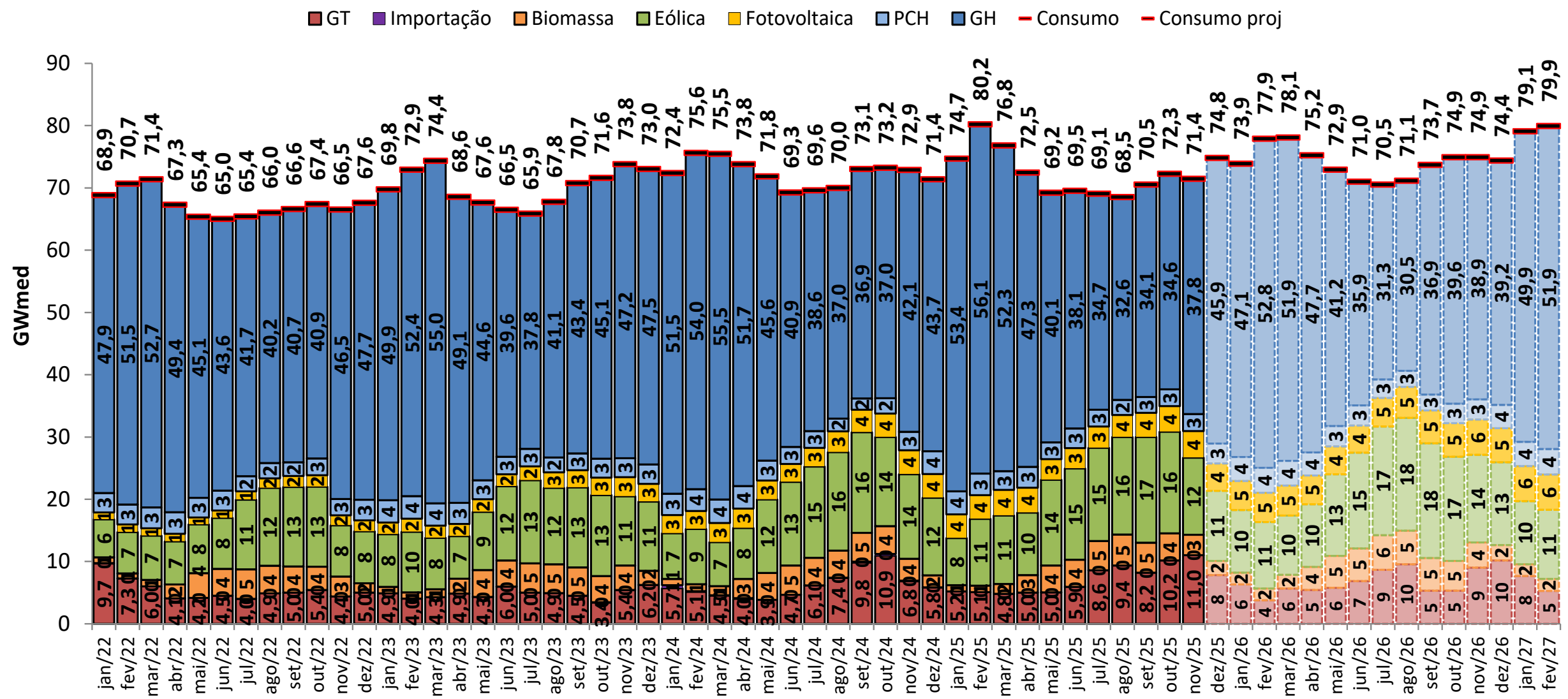

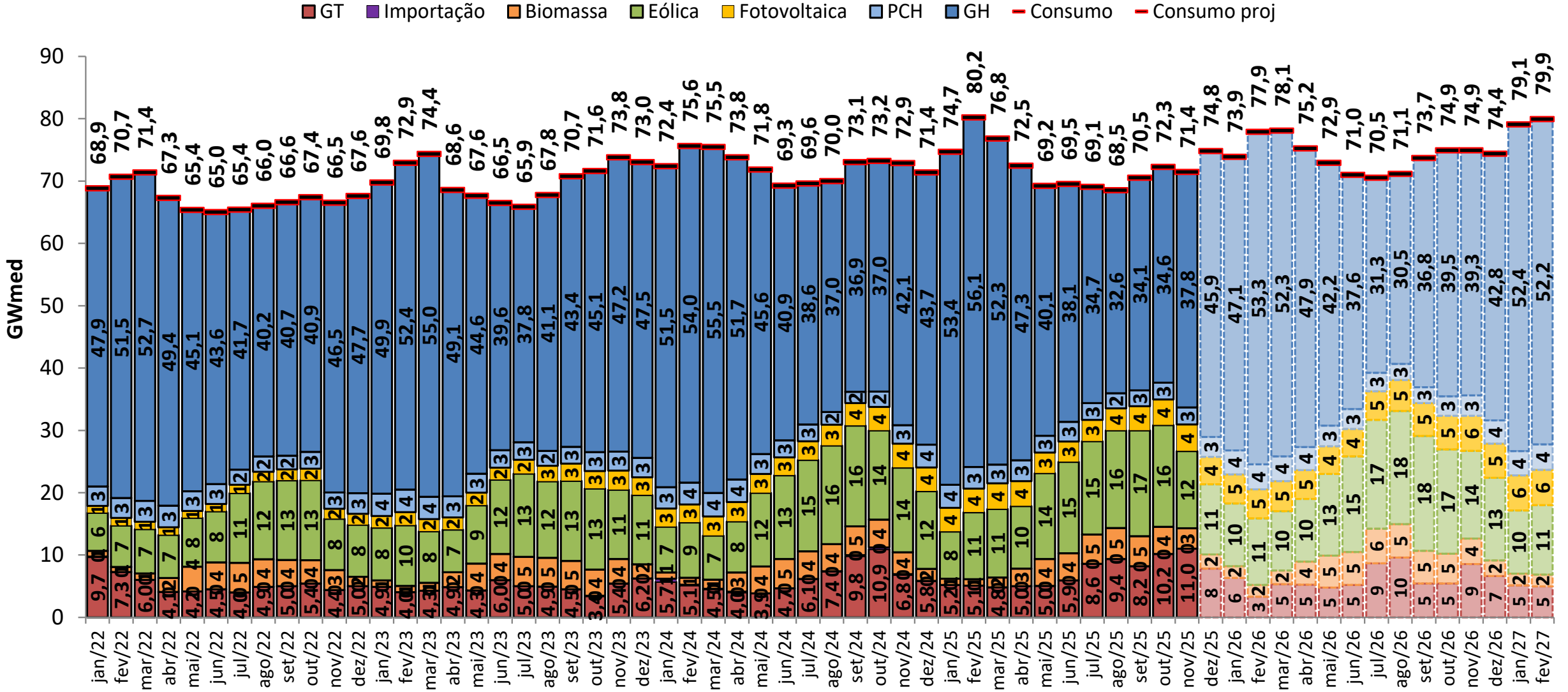

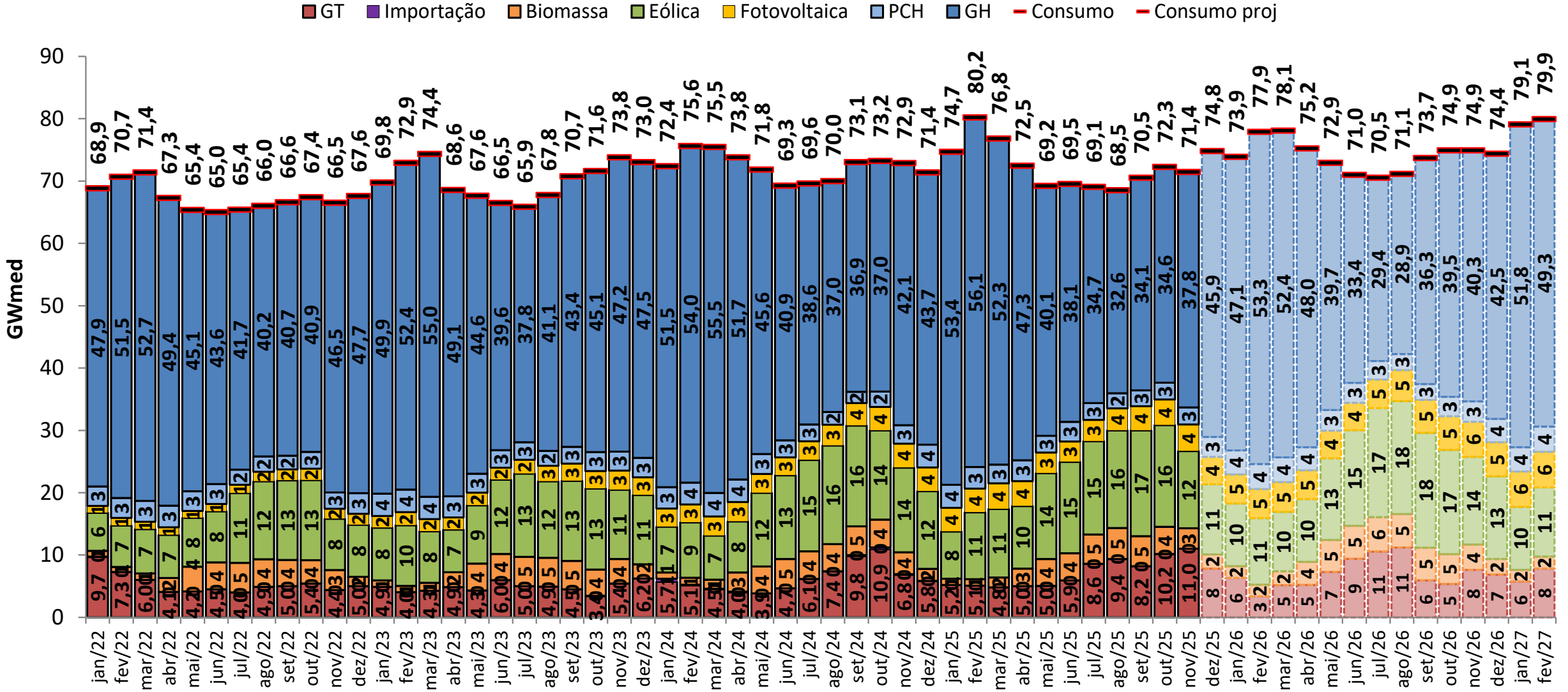

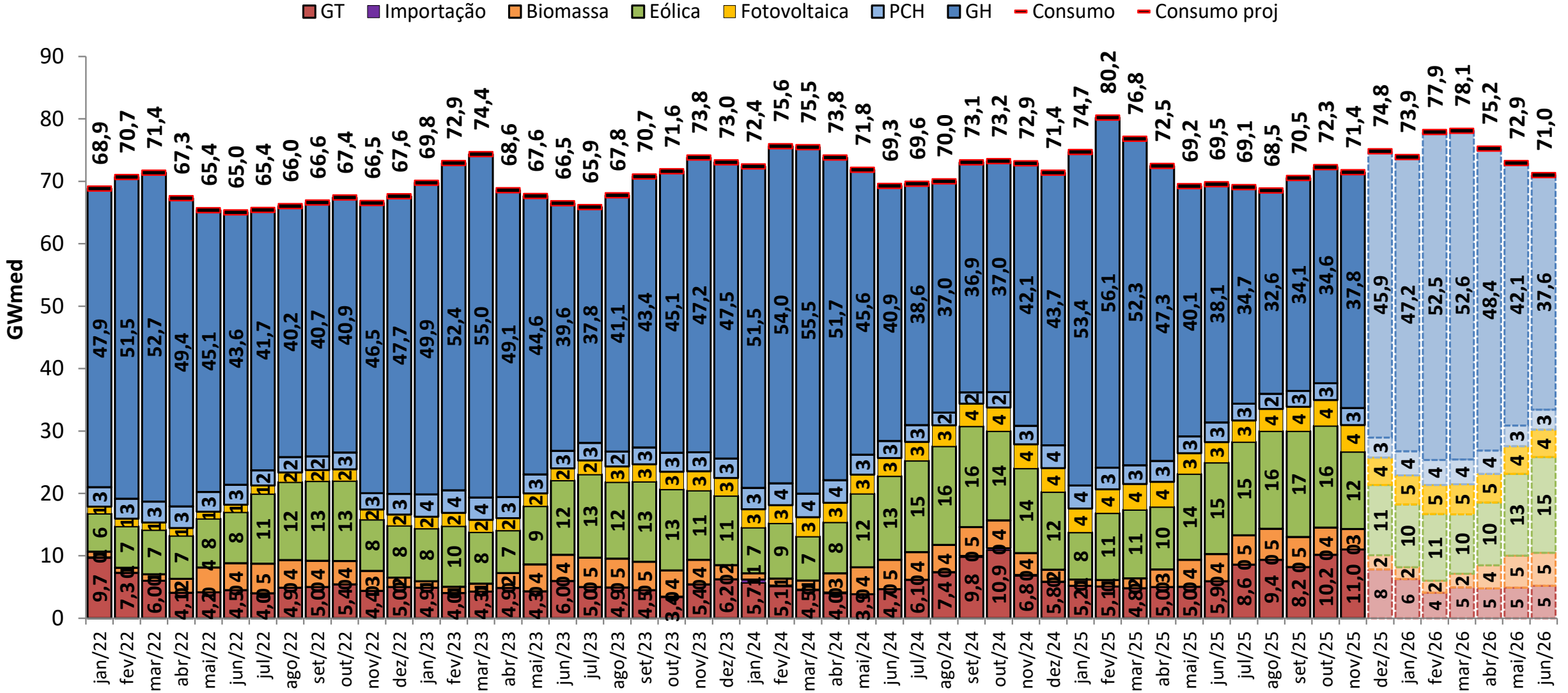

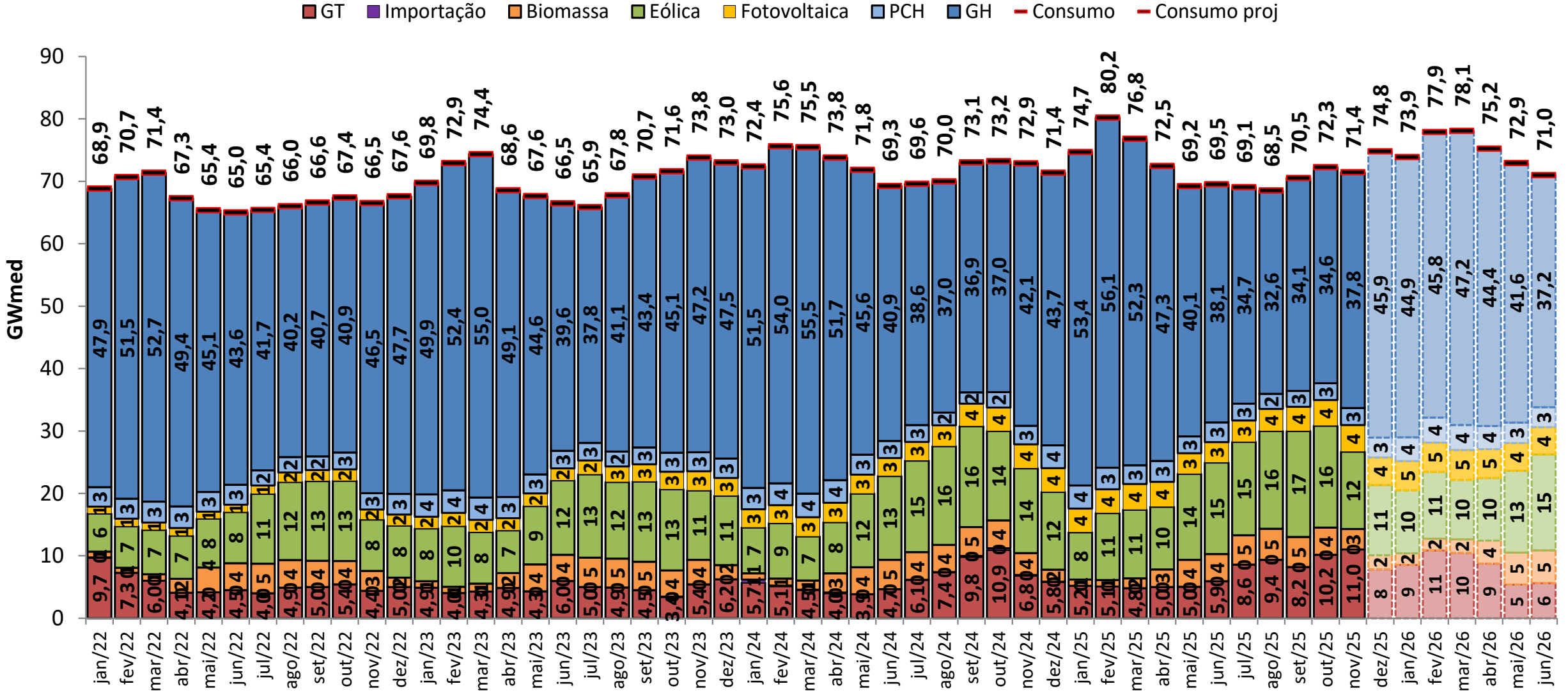

projeção do MRE

proj. PLD RNA

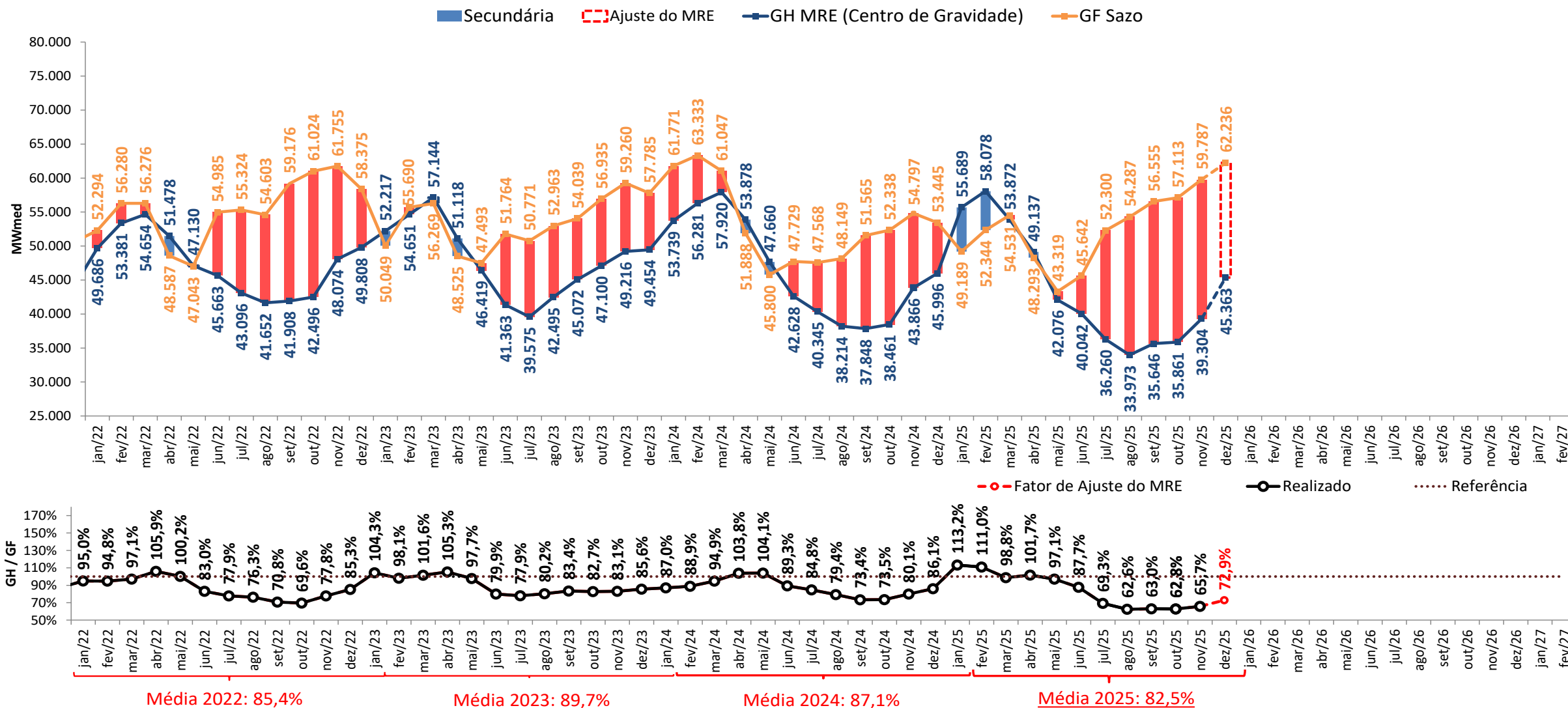

• A estimativa de GSF para dezembro de 2025 apresentada foi elaborada no dia 29/12/2025 com base nos dados disponibilizados até este dia. Uma atualização semanal desta estimativa pode ser encontrada no boletim InfoPLD (clique [aqui](#) para acessar)

projeção do MRE

sensibilidade 1: proj. PLD SMAP 2017

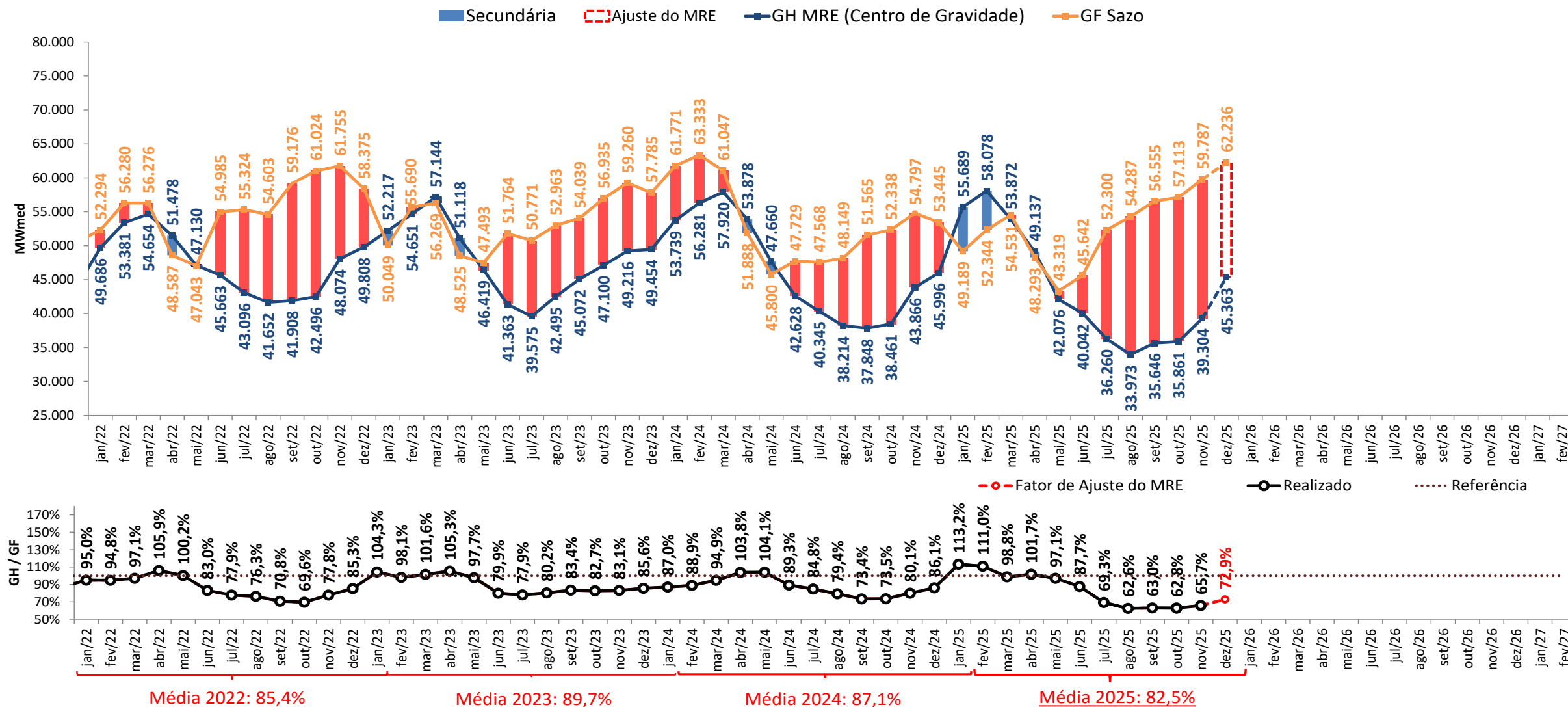

- A estimativa de GSF para dezembro de 2025 apresentada foi elaborada no dia 29/12/2025 com base nos dados disponibilizados até este dia. Uma atualização semanal desta estimativa pode ser encontrada no boletim InfoPLD (clique [aqui](#) para acessar)

projeção do MRE

sensibilidade 2: proj. PLD SMAP 2018

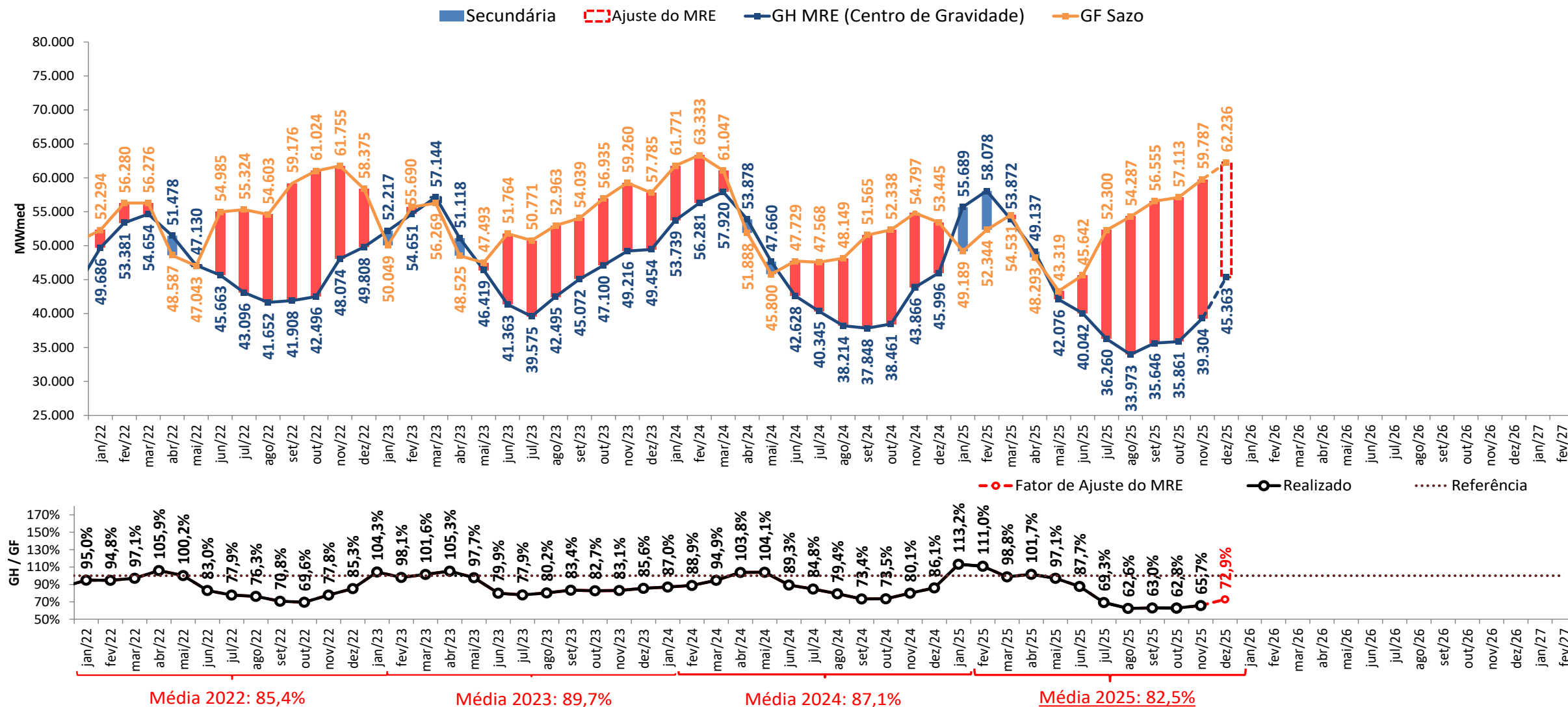

- A estimativa de GSF para dezembro de 2025 apresentada foi elaborada no dia 29/12/2025 com base nos dados disponibilizados até este dia. Uma atualização semanal desta estimativa pode ser encontrada no boletim InfoPLD (clique [aqui](#) para acessar)

projeção do MRE

sensibilidade 3: proj. PLD SMAP CFS VE

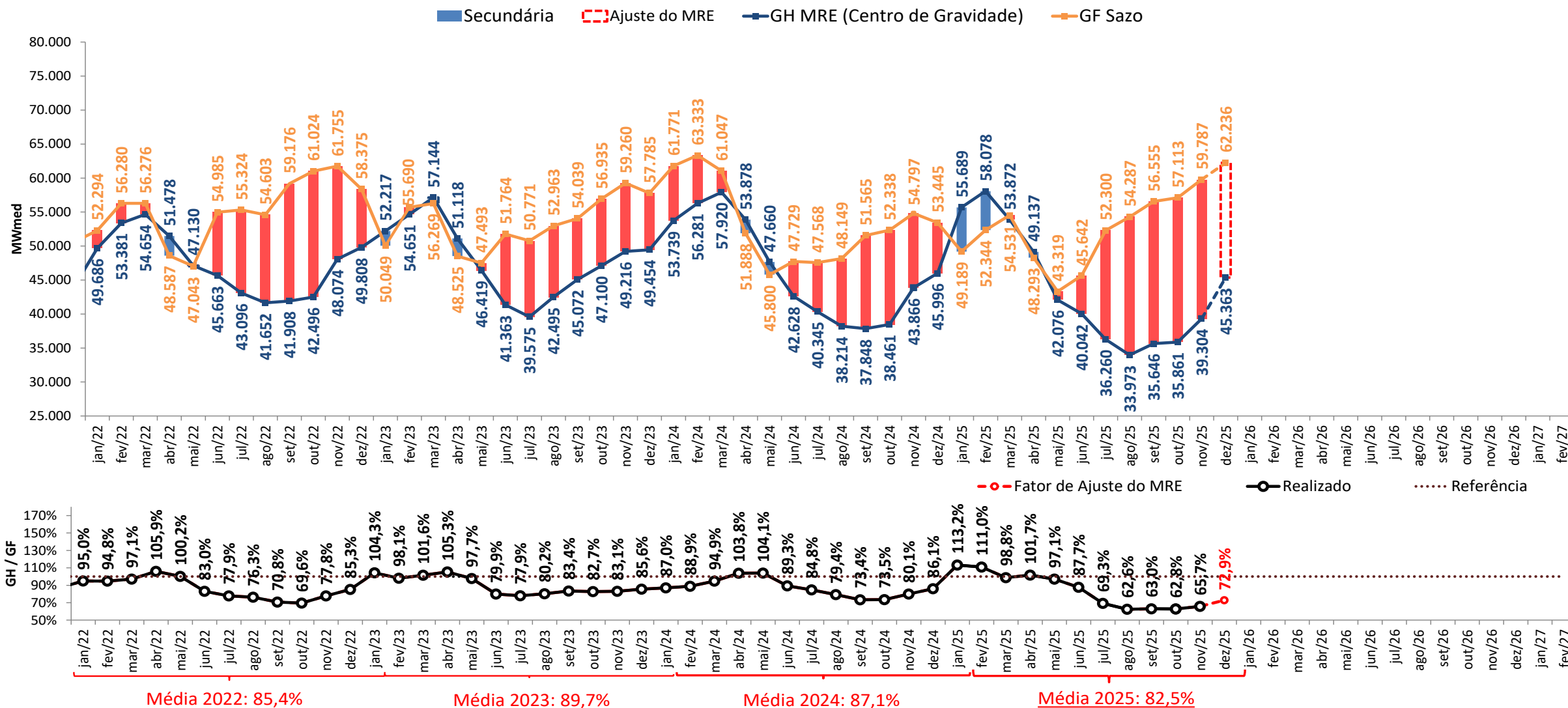

- A estimativa de GSF para dezembro de 2025 apresentada foi elaborada no dia 29/12/2025 com base nos dados disponibilizados até este dia. Uma atualização semanal desta estimativa pode ser encontrada no boletim InfoPLD (clique [aqui](#) para acessar)

projeção do MRE

sensibilidade 4: proj. PLD SMAP CFS LI

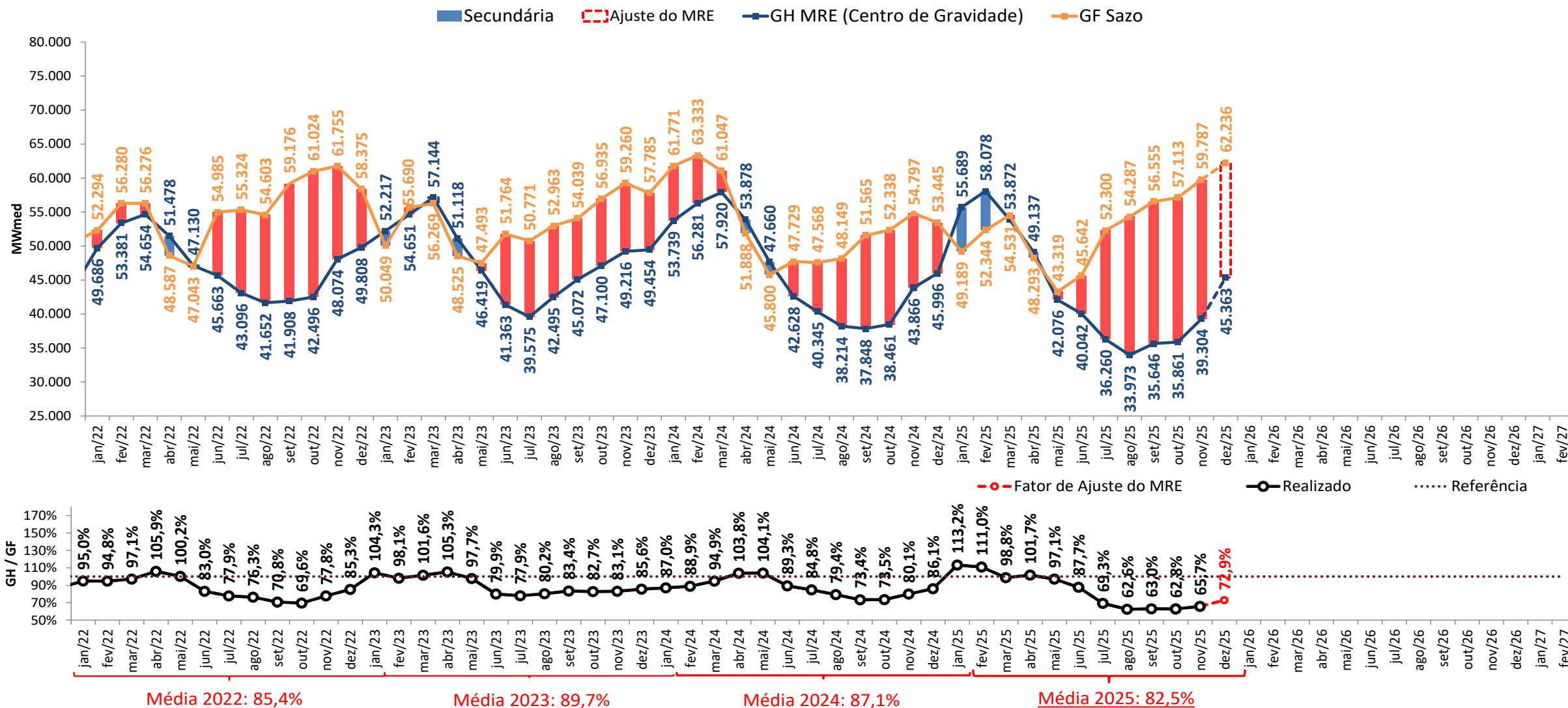

- A estimativa de GSF para dezembro de 2025 apresentada foi elaborada no dia 29/12/2025 com base nos dados disponibilizados até este dia. Uma atualização semanal desta estimativa pode ser encontrada no boletim InfoPLD (clique [aqui](#) para acessar)

projeção de MRE para fins de repactuação do risco hidrológico
proj. PLD RNA

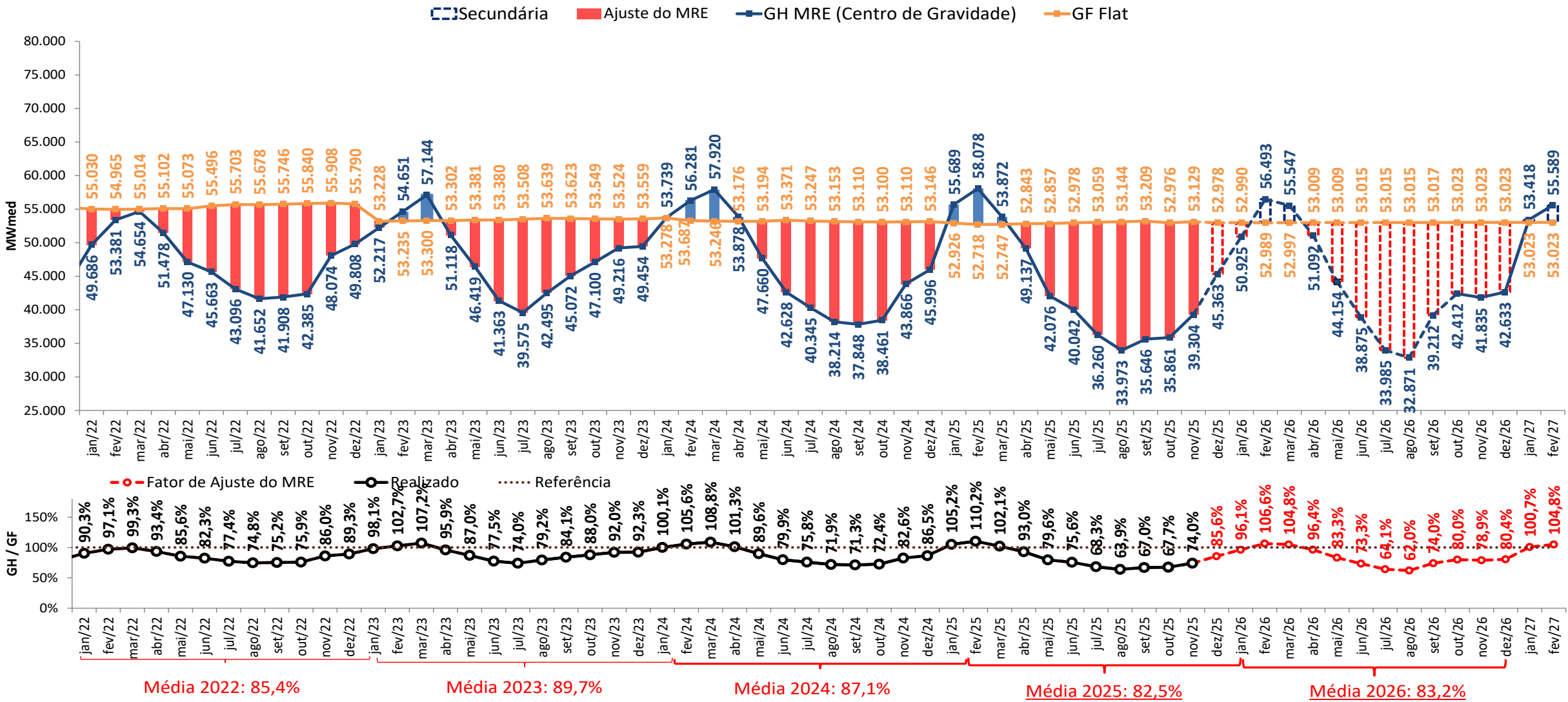

• A estimativa de GSF para dezembro de 2025 apresentada foi elaborada no dia 29/12/2025 com base nos dados disponibilizados até este dia. Uma atualização semanal desta estimativa pode ser encontrada no boletim InfoPLD (clique [aqui](#) para acessar)

projeção de MRE para fins de repactuação do risco hidrológico

sensibilidade 1: proj. PLD SMAP 2017

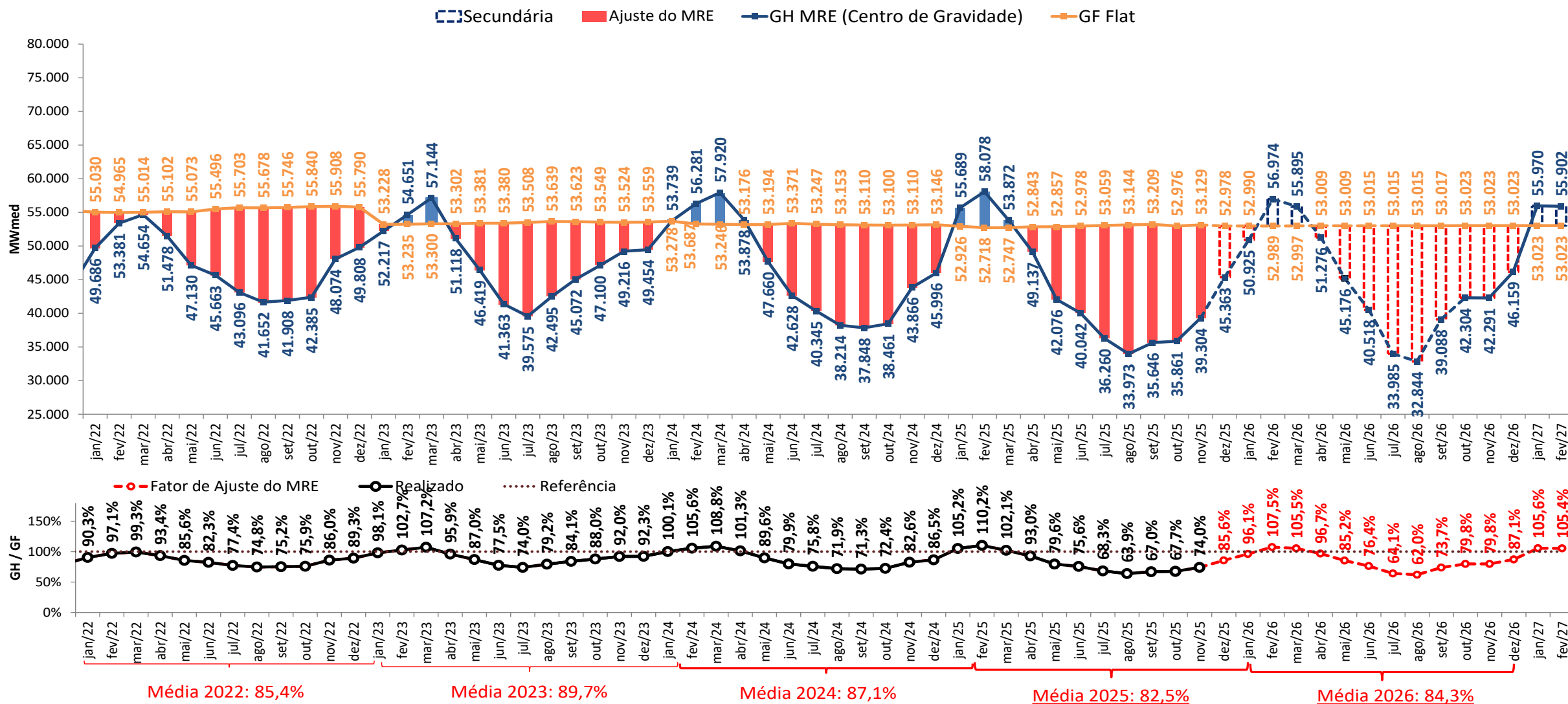

- A estimativa de GSF para dezembro de 2025 apresentada foi elaborada no dia 29/12/2025 com base nos dados disponibilizados até este dia. Uma atualização semanal desta estimativa pode ser encontrada no boletim InfoPLD (clique [aqui](#) para acessar)

projeção de MRE para fins de repactuação do risco hidrológico
sensibilidade 2: proj. PLD SMAP 2018

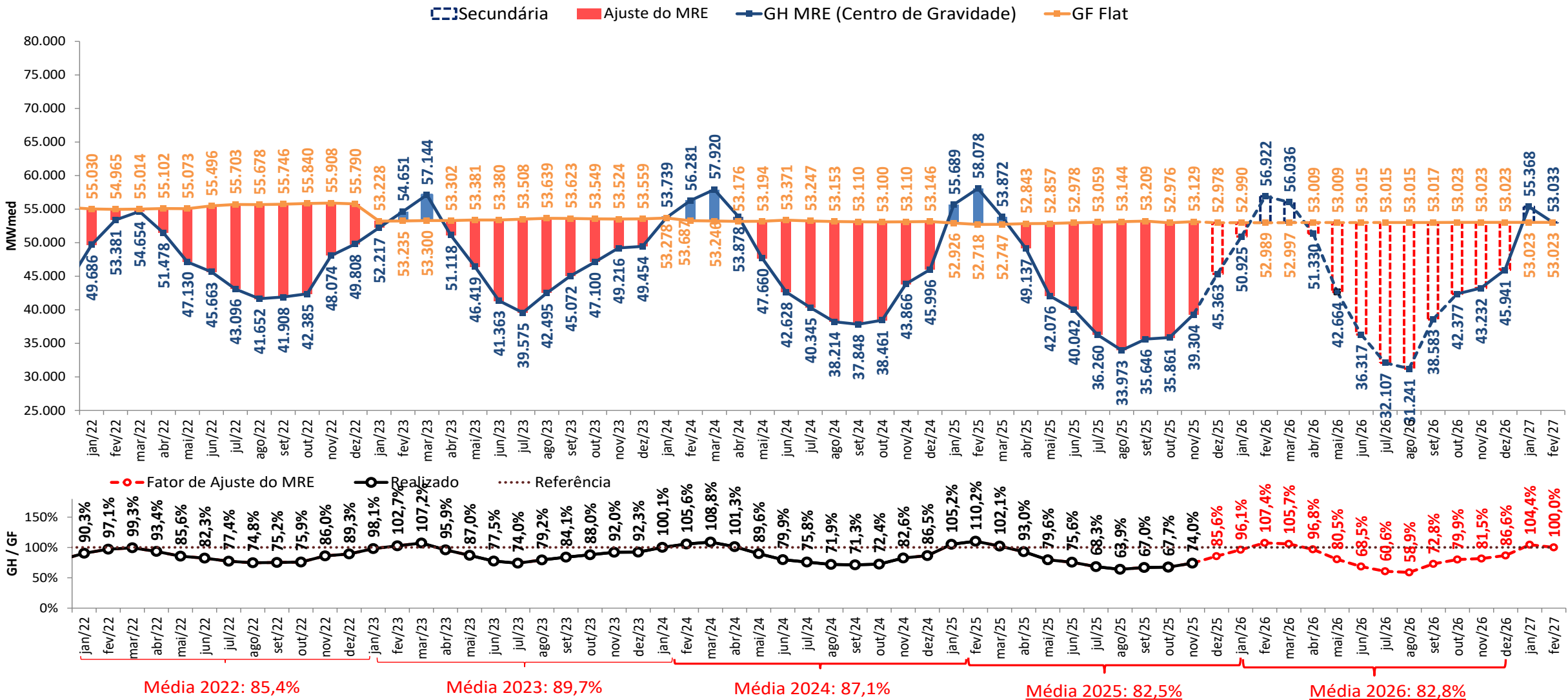

• A estimativa de GSF para dezembro de 2025 apresentada foi elaborada no dia 29/12/2025 com base nos dados disponibilizados até este dia. Uma atualização semanal desta estimativa pode ser encontrada no boletim InfoPLD (clique [aqui](#) para acessar)

projeção de MRE para fins de repactuação do risco hidrológico

sensibilidade 3: proj. PLD SMAP CFS VE

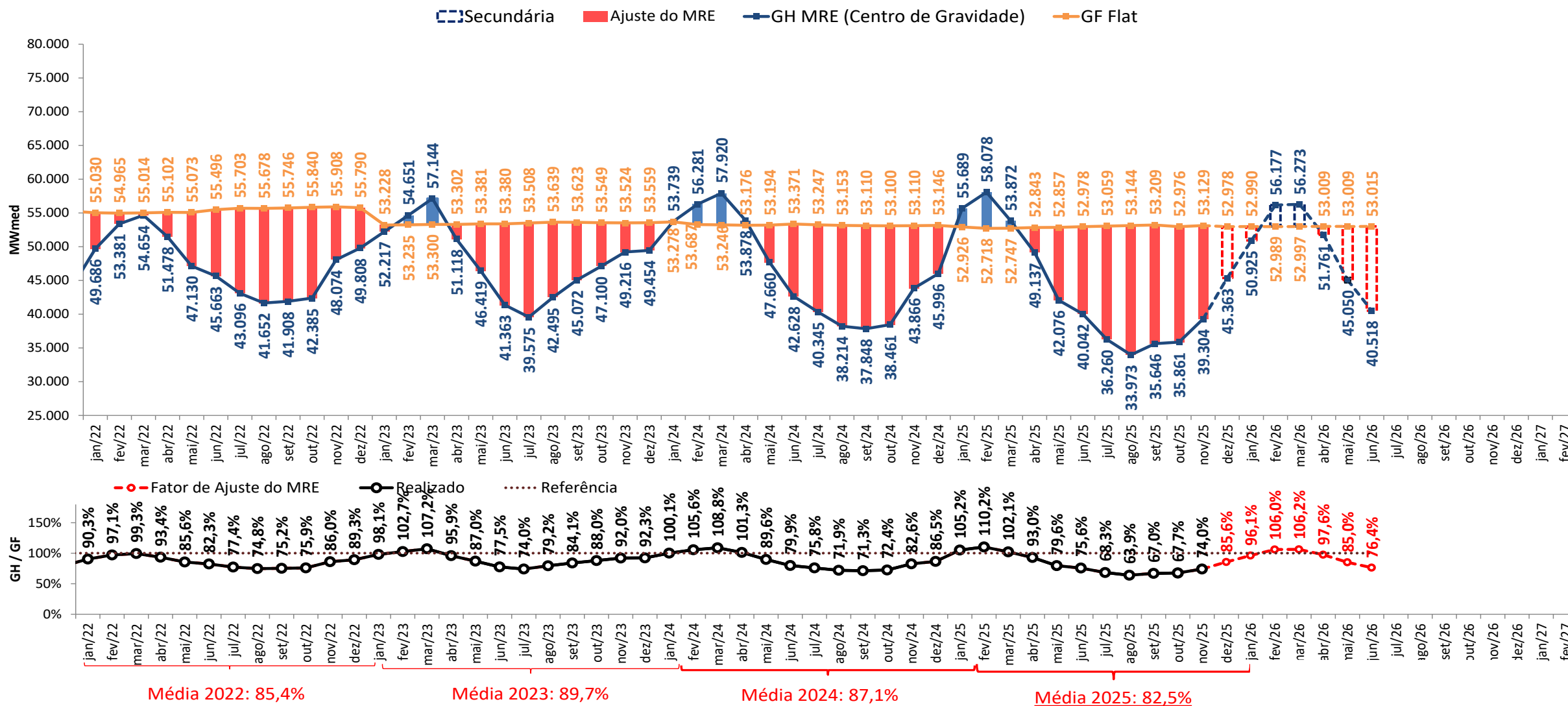

- A estimativa de GSF para dezembro de 2025 apresentada foi elaborada no dia 29/12/2025 com base nos dados disponibilizados até este dia. Uma atualização semanal desta estimativa pode ser encontrada no boletim InfoPLD ([clique aqui para acessar](#))

projeção de MRE para fins de repactuação do risco hidrológico
sensibilidade 4: proj. PLD SMAP CFS LI

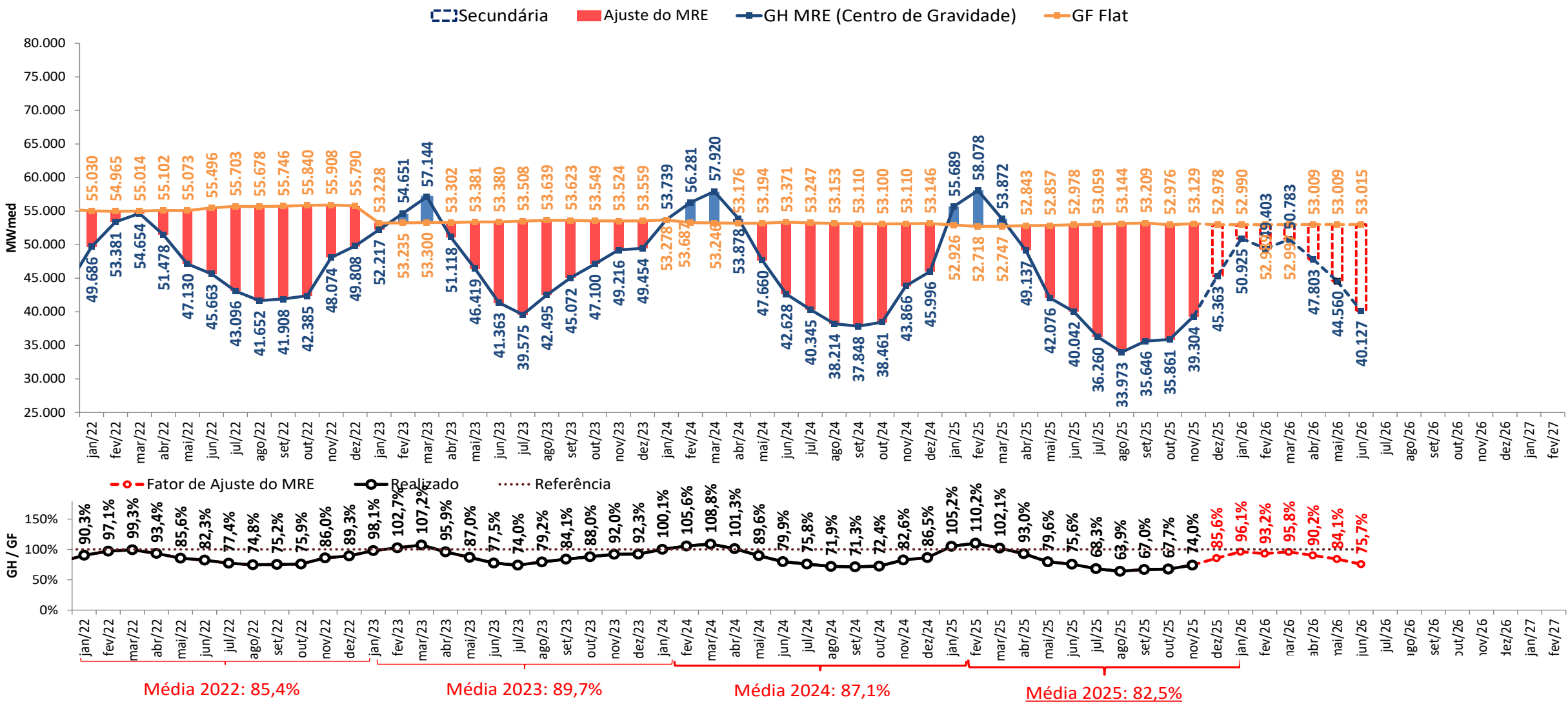

• A estimativa de GSF para dezembro de 2025 apresentada foi elaborada no dia 29/12/2025 com base nos dados disponibilizados até este dia. Uma atualização semanal desta estimativa pode ser encontrada no boletim InfoPLD (clique [aqui](#) para acessar)

GF Sazo - perdas (≈4,312%) (MWmédio)		jan/25	fev/25	mar/25	abr/25	mai/25	jun/25	jul/25	ago/25	set/25	out/25	nov/25	dez/25
Sudeste		28.887	30.648	31.860	28.154	25.263	26.529	30.514	31.730	33.023	33.392	34.838	36.411
Sul		7.318	7.846	8.291	7.251	6.555	6.793	7.484	7.913	8.236	8.296	8.616	8.907
Nordeste		4.406	4.688	4.884	4.327	3.880	4.082	4.680	4.868	5.072	5.122	5.342	5.579
Norte		8.578	9.163	9.495	8.561	7.622	8.238	9.621	9.776	10.225	10.303	10.778	11.339
SIN		49.189	52.344	54.531	48.293	43.319	45.642	52.300	54.287	56.555	57.113	59.574	62.236
UHEs - Expansão (MWmédio)	Submercado	jan/25	fev/25	mar/25	abr/25	mai/25	jun/25	jul/25	ago/25	set/25	out/25	nov/25	dez/25
	Perfil MRE	jan/25	fev/25	mar/25	abr/25	mai/25	jun/25	jul/25	ago/25	set/25	out/25	nov/25	dez/25
	SIN	93%	99%	103%	91%	82%	86%	99%	102%	106%	108%	112%	117%
	Expansão UHEs - perdas (≈4,312%) (MWmédio)	jan/25	fev/25	mar/25	abr/25	mai/25	jun/25	jul/25	ago/25	set/25	out/25	nov/25	dez/25
	SIN	0,0	0,0	0,0	0,0	0,0	0,0	0,0	0,0	0,0	0,0	0,0	0,0
	Expansão PCH part. MRE e perdas (MWmédio)	jan/25	fev/25	mar/25	abr/25	mai/25	jun/25	jul/25	ago/25	set/25	out/25	nov/25	dez/25
	SIN	0,0	0,0	0,0	0,0	0,0	0,0	0,0	0,0	0,0	0,0	0,0	0,0
GF Sazo Total (MWmédio)		jan/25	fev/25	mar/25	abr/25	mai/25	jun/25	jul/25	ago/25	set/25	out/25	nov/25	dez/25
Sudeste		28.887	30.648	31.860	28.154	25.263	26.529	30.514	31.730	33.023	33.392	34.838	36.411
Sul		7.318	7.846	8.291	7.251	6.555	6.793	7.484	7.913	8.236	8.296	8.616	8.907
Nordeste		4.406	4.688	4.884	4.327	3.880	4.082	4.680	4.868	5.072	5.122	5.342	5.579
Norte		8.578	9.163	9.495	8.561	7.622	8.238	9.621	9.776	10.225	10.303	10.778	11.339
SIN		49.189	52.344	54.531	48.293	43.319	45.642	52.300	54.287	56.555	57.113	59.574	62.236

- Estimativa de perdas globais considera o histórico dos últimos 12 meses

estimativa da garantia física do MRE para fins de repactuação do risco hidrológico (2025)

GF FLAT Proj.PLD - perdas (≈4,312%) (MWmédio)	jan/25	fev/25	mar/25	abr/25	mai/25	jun/25	jul/25	ago/25	set/25	out/25	nov/25	dez/25
Sudeste	31.082	30.866	30.818	30.807	30.826	30.793	30.957	31.062	31.069	30.974	30.980	30.995
Sul	7.874	7.902	8.020	7.934	7.998	7.885	7.593	7.746	7.748	7.695	7.662	7.582
Nordeste	4.740	4.722	4.724	4.735	4.734	4.738	4.748	4.766	4.772	4.751	4.750	4.749
Norte	9.230	9.228	9.185	9.367	9.300	9.562	9.761	9.570	9.620	9.557	9.584	9.652
SIN	52.926	52.718	52.747	52.843	52.857	52.978	53.059	53.144	53.209	52.976	52.976	52.978

UHEs - Expansão (MWmédio)	Submercado	jan/25	fev/25	mar/25	abr/25	mai/25	jun/25	jul/25	ago/25	set/25	out/25	nov/25	dez/25
Expansão - perdas (≈4,312%) (MWmédio)		jan/25	fev/25	mar/25	abr/25	mai/25	jun/25	jul/25	ago/25	set/25	out/25	nov/25	dez/25
SIN		0,0	0,0	0,0	0,0	0,0	0,0	0,0	0,0	0,0	0,0	0,0	0,0
Expansão PCH part. MRE e perdas (MWmédio)		jan/25	fev/25	mar/25	abr/25	mai/25	jun/25	jul/25	ago/25	set/25	out/25	nov/25	dez/25
SIN		0,0	0,0	0,0	0,0	0,0	0,0	0,0	0,0	0,0	0,0	0,0	0,0

GF FLAT Total (MWmédio)	jan/25	fev/25	mar/25	abr/25	mai/25	jun/25	jul/25	ago/25	set/25	out/25	nov/25	dez/25
Sudeste	31.082	30.866	30.818	30.807	30.826	30.793	30.957	31.062	31.069	30.974	30.980	30.995
Sul	7.874	7.902	8.020	7.934	7.998	7.885	7.593	7.746	7.748	7.695	7.662	7.582
Nordeste	4.740	4.722	4.724	4.735	4.734	4.738	4.748	4.766	4.772	4.751	4.750	4.749
Norte	9.230	9.228	9.185	9.367	9.300	9.562	9.761	9.570	9.620	9.557	9.584	9.652
SIN	52.926	52.718	52.747	52.843	52.857	52.978	53.059	53.144	53.209	52.976	52.976	52.978

- De acordo com a Resolução Normativa ANEEL nº 684 de 11 de dezembro de 2015, o montante do risco hidrológico a ser transferido aos consumidores utiliza como base a quantidade mensal de garantia física sazonalizada de forma uniforme (“flat”).
 - Estimativa de perdas globais considera o histórico dos últimos 12 meses

projeção de ESS e custos devido ao descolamento entre CMO e PLD

projeção do PLD

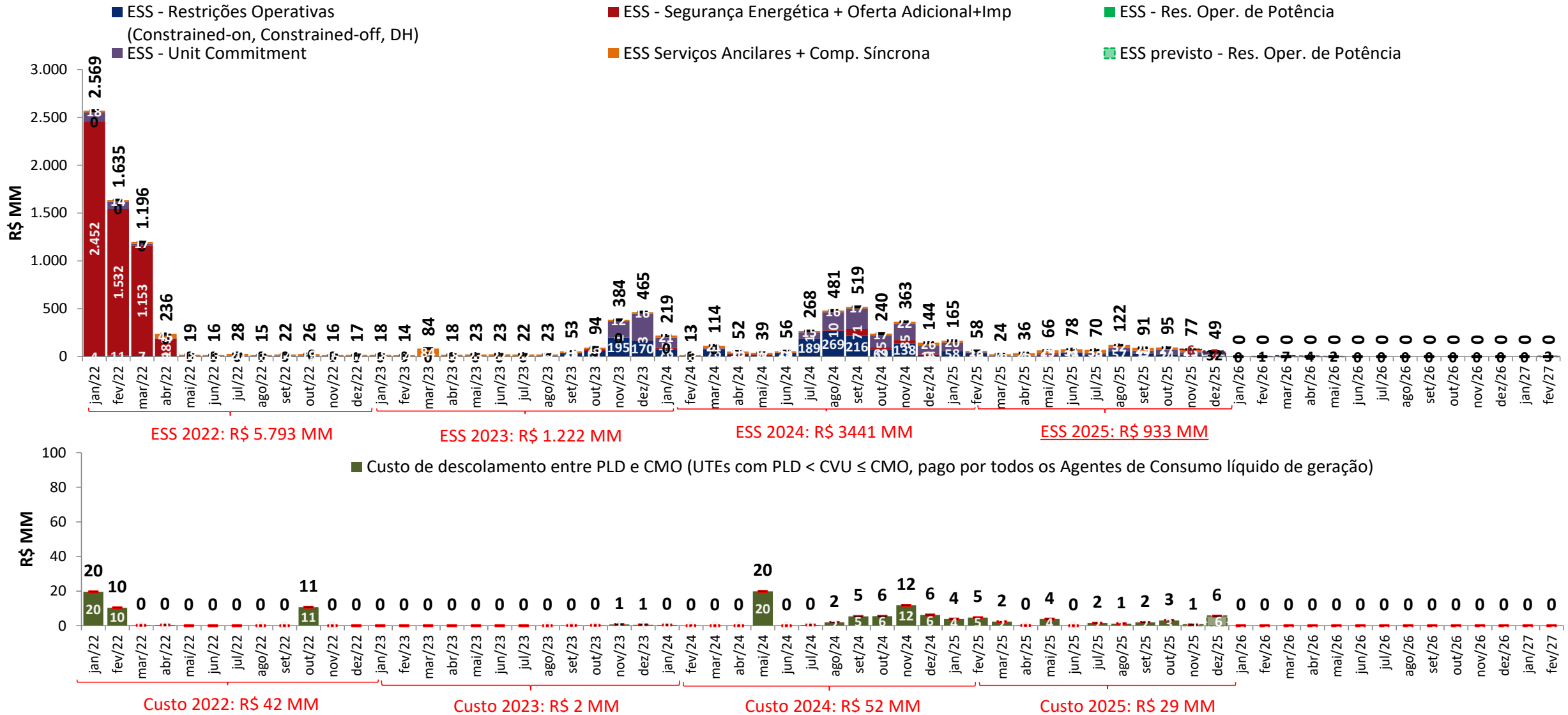

- A estimativa de ESS para dezembro de 2025 apresentada foi elaborada no dia 29/12/2025 com base nos dados disponibilizados até este dia. Uma atualização semanal desta estimativa pode ser encontrada no boletim InfoPLD (clique [aqui](#) para acessar)

projeção da bandeira tarifária

projeção do PLD, RNA

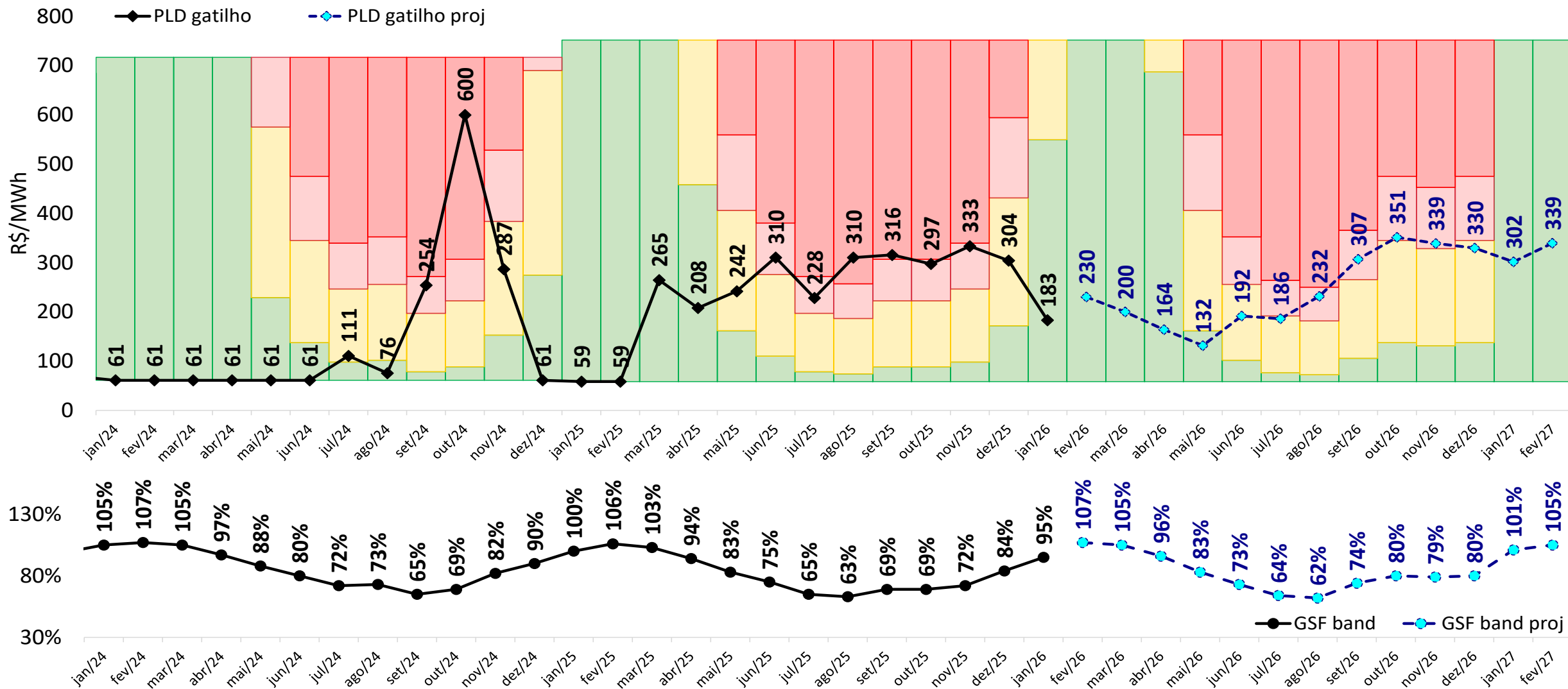

projeção da bandeira tarifária

sensibilidade 1: proj. PLD SMAP 2017

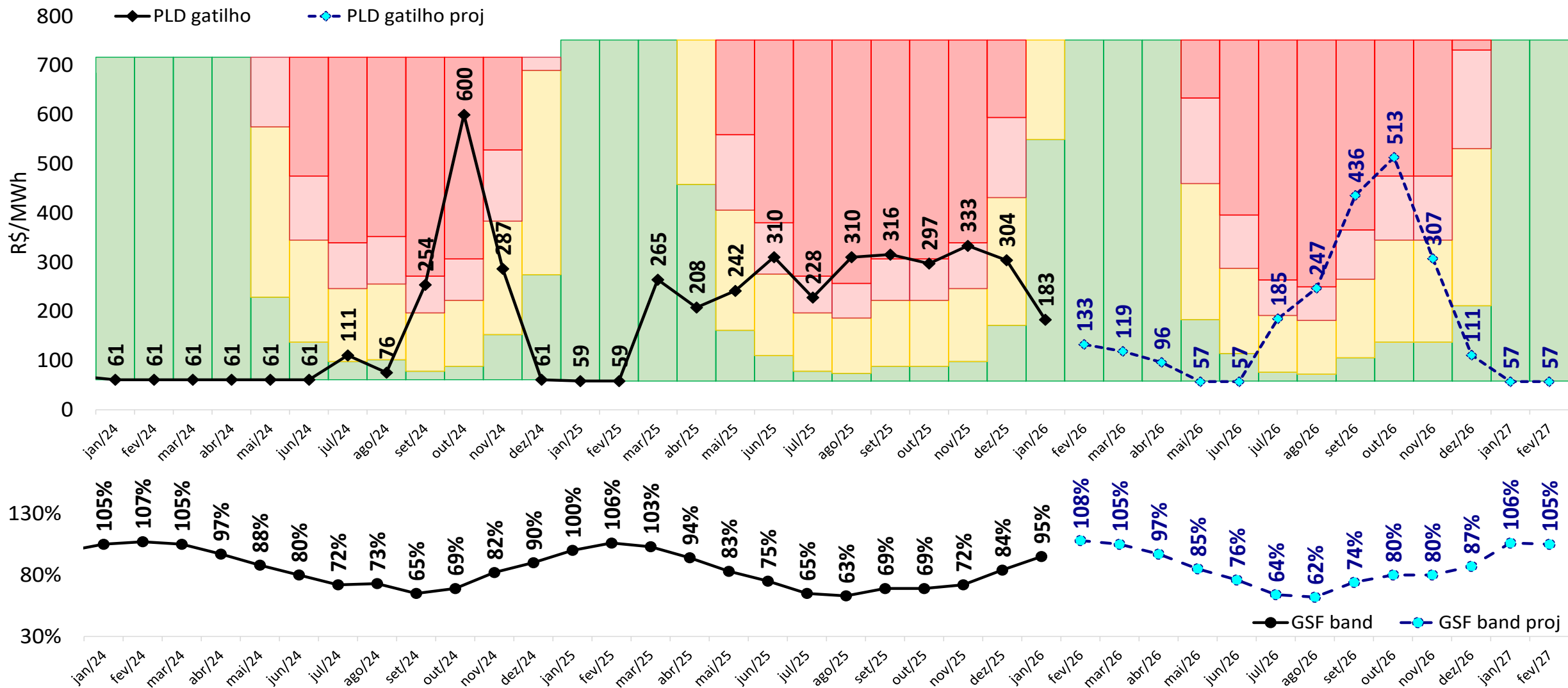

projeção da bandeira tarifária

sensibilidade 2: proj. PLD SMAP 2018

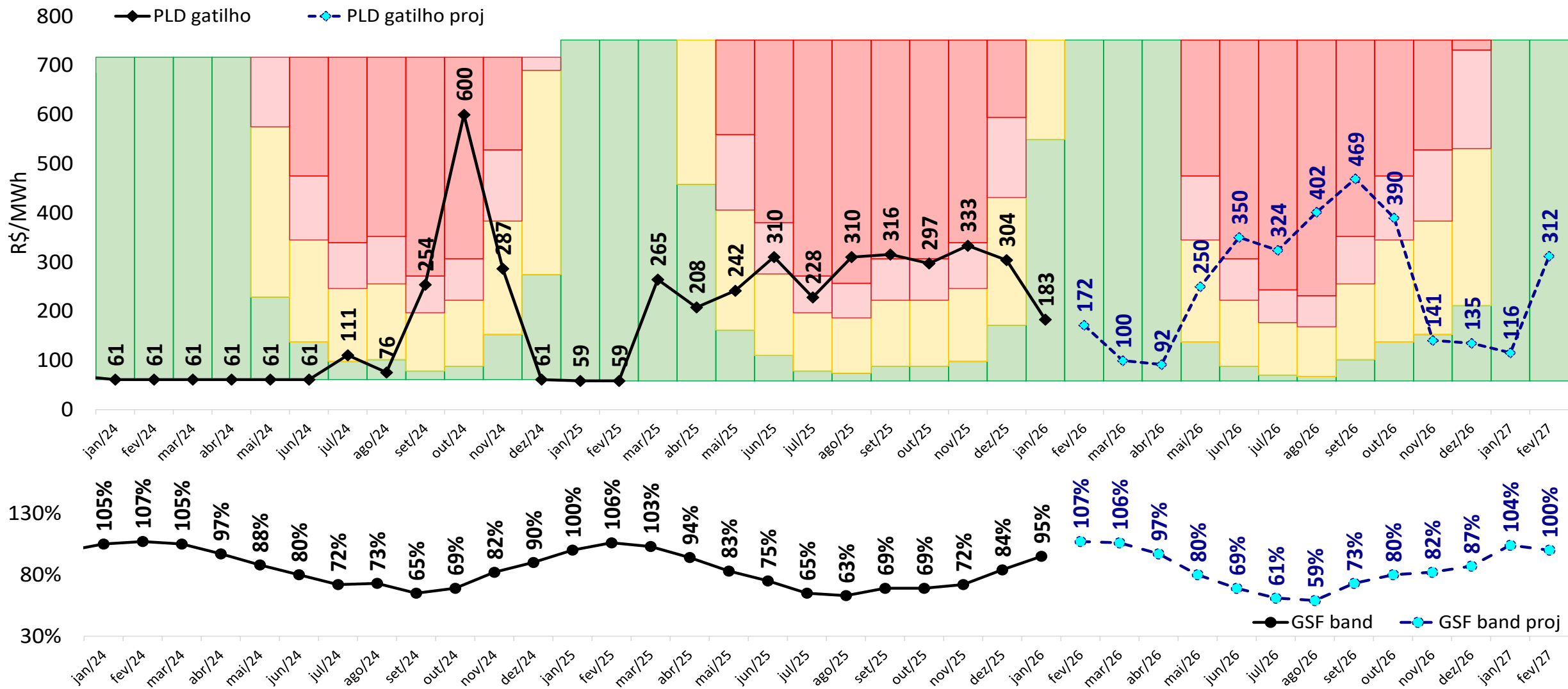

projeção da bandeira tarifária

sensibilidade 3: proj. PLD SMAP CFS VE

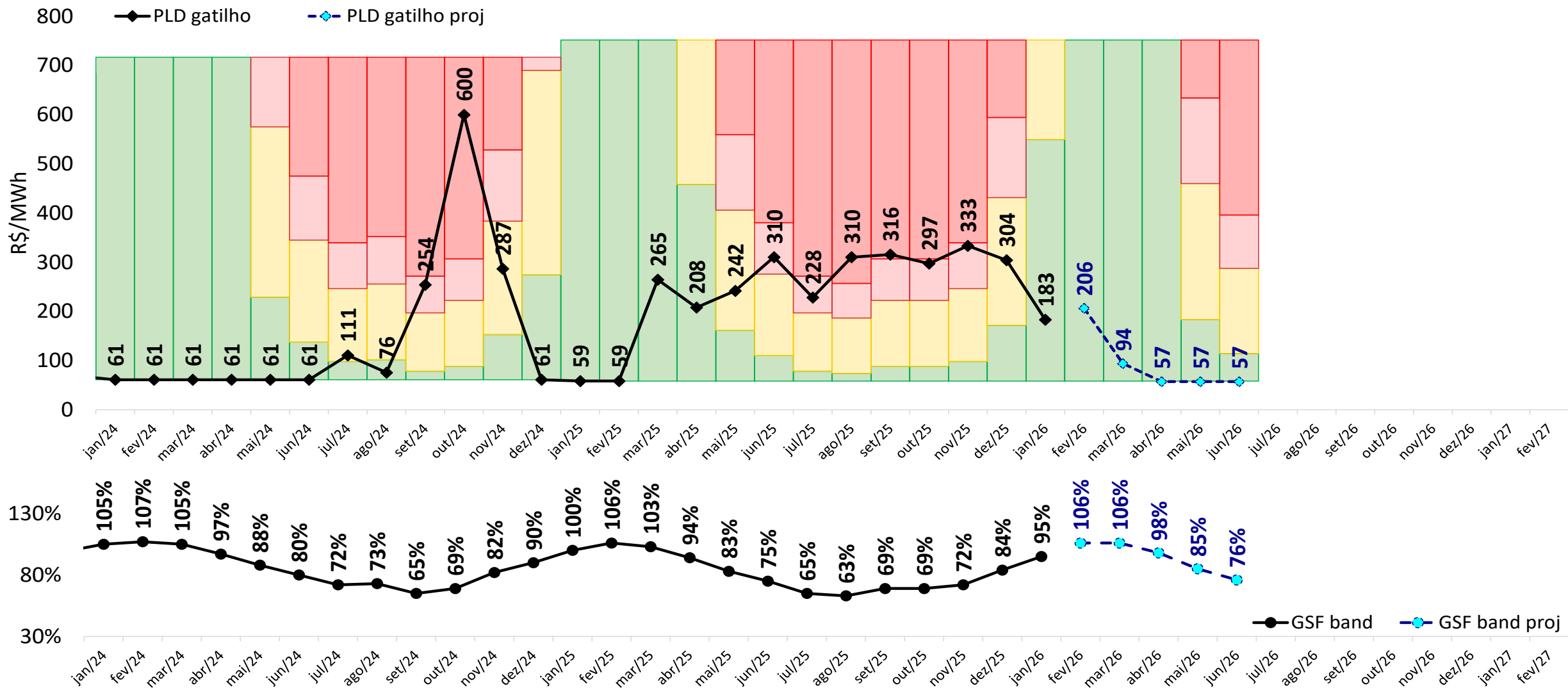

projeção da bandeira tarifária

sensibilidade 4: proj. PLD SMAP CFS LI

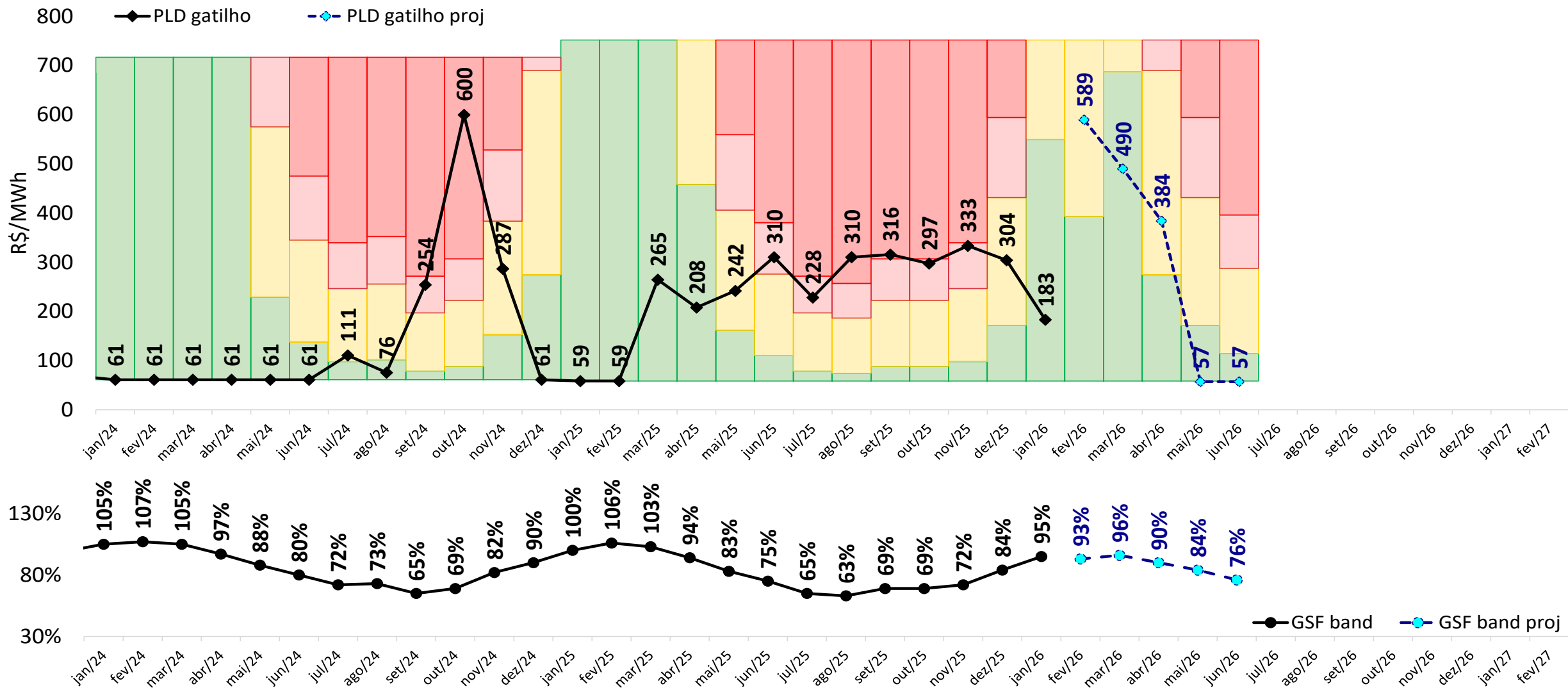

Projeção do PLD

Gerência Executiva de Preços,
Modelos e Estudos Energéticos



ccee.org.br



[ccee_oficial](https://www.instagram.com/ccee_oficial)



[CCEE Oficial](https://www.youtube.com/CCEE%20Oficial)



[ccee_oficial](https://twitter.com/ccee_oficial)



<https://www.linkedin.com/company/cc-ee>



<https://www.facebook.com/cceeoficial>



ccee